



*Real
Instituto
Elcano*



COMISIÓN EUROPEA

20 Años de España en la Unión Europea (1986-2006)



20 Años de España en la Unión Europea (1986-2006)

Sonia Piedrafita
Federico Steinberg
José Ignacio Torreblanca

Economía: 20 datos para 20 años

Evolución y crecimiento del PIB y del PIB por habitante

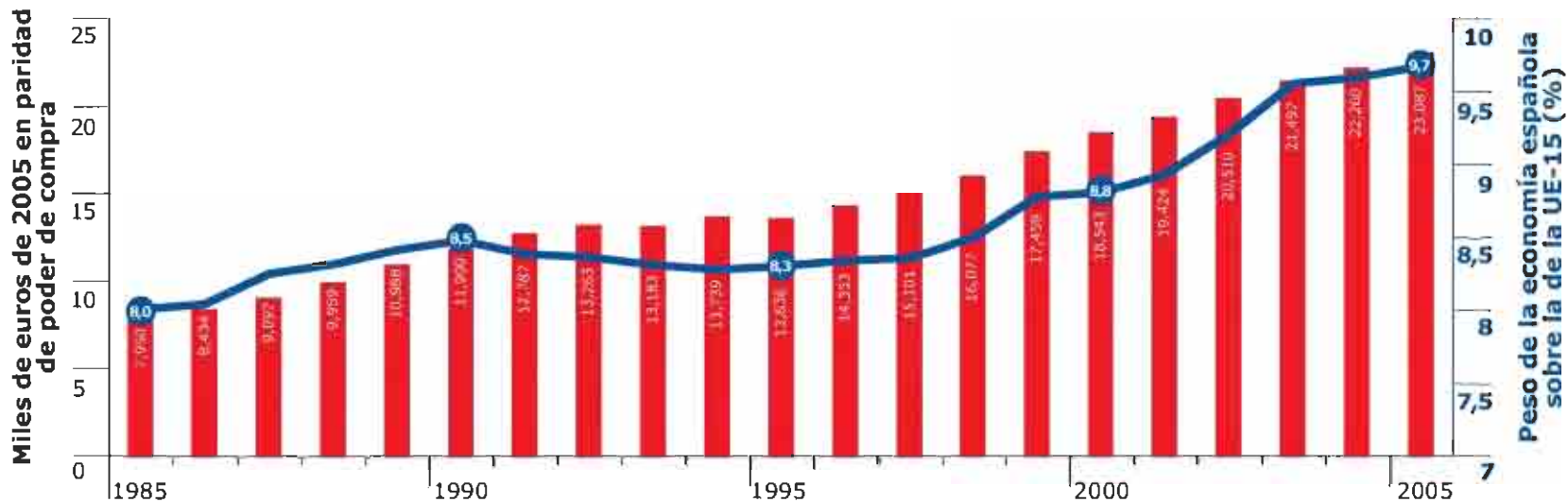

Fuente: Eurostat, statistical annex spring 2005, tabla 6, Banco de España y elaboración propia.

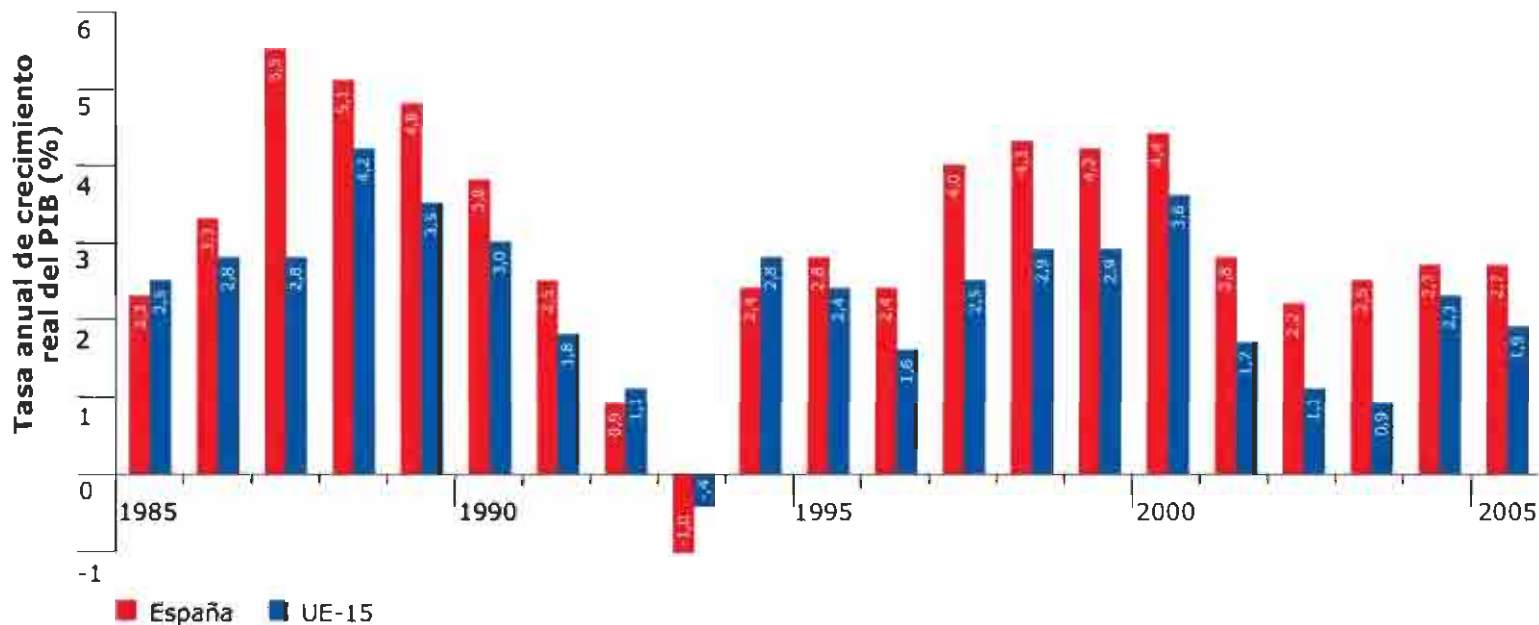

Fuente: Eurostat, statistical annex spring 2005, tabla 10

Convergencia en renta por habitante

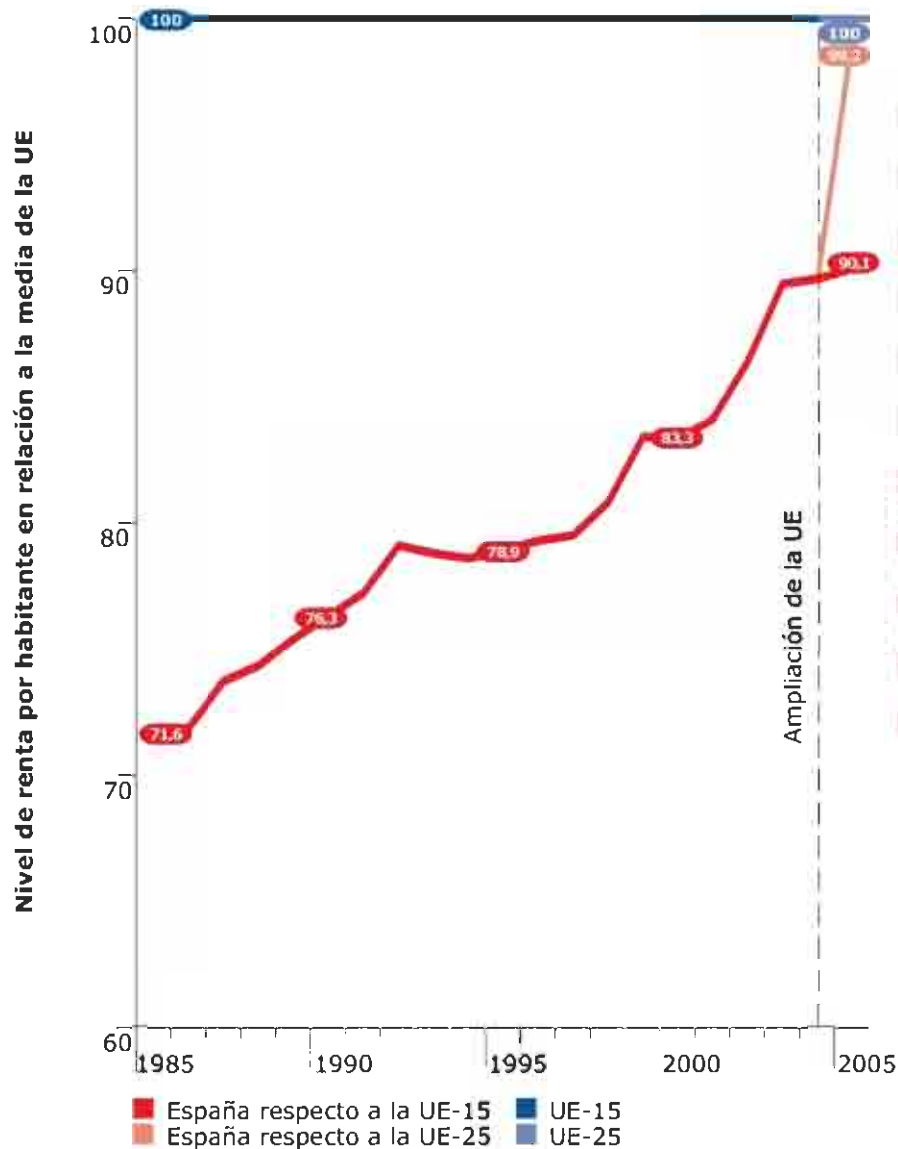

Convergencia en renta regional por Comunidades Autónomas

	1985	1990	1995	2000	2004
UE - 15	100	100	100	100	100
España	71,6	76,3	79,3	84,1	89,7
Andalucía	52,92	57,45	58,27	65,58	71,27
Aragón	73,98	83,73	86,48	95,13	100,89
Principado de Asturias	69,41	70,69	68,37	72,89	78,13
Islas Baleares	114,06	127,25	109,72	109,41	105,55
Canarias	70,34	76,74	75,08	83,82	89,47
Cantabria	69,67	73,5	73,71	80,96	88,91
Castilla y León	61,1	69,11	73,45	86,16	97,99
Castilla la Mancha	54,92	62,49	70,26	79,9	84,38
Cataluña	87,42	97,29	98,2	101,8	103,75
Comunidad Valenciana	72,27	80,39	81,79	87,36	91,33
Extremadura	45,59	51,5	53,48	66,5	77,56
Galicia	59,06	66,68	66,28	74,1	81,87
Comunidad de Madrid	93,98	104,74	104,63	106,98	111,14
Región de Murcia	59,14	65,44	66,85	71,18	72,51
C. Foral de Navarra	84,96	95,55	101,52	104,83	110,39
Pais Vasco	80,16	90,14	92,28	101,89	111,11
La Rioja	74,26	83,46	92,22	99,18	100,66
Ceuta	57,27	63,98	65,69	79,14	91,01
Melilla	59,07	67,63	74,47	82,07	94,26

Fuente: Evolución Económica de las Regiones y Provincias Españolas en el Siglo XX, Fundación BBVA, Funcas y elaboración propia

Relaciones financieras entre España y la UE

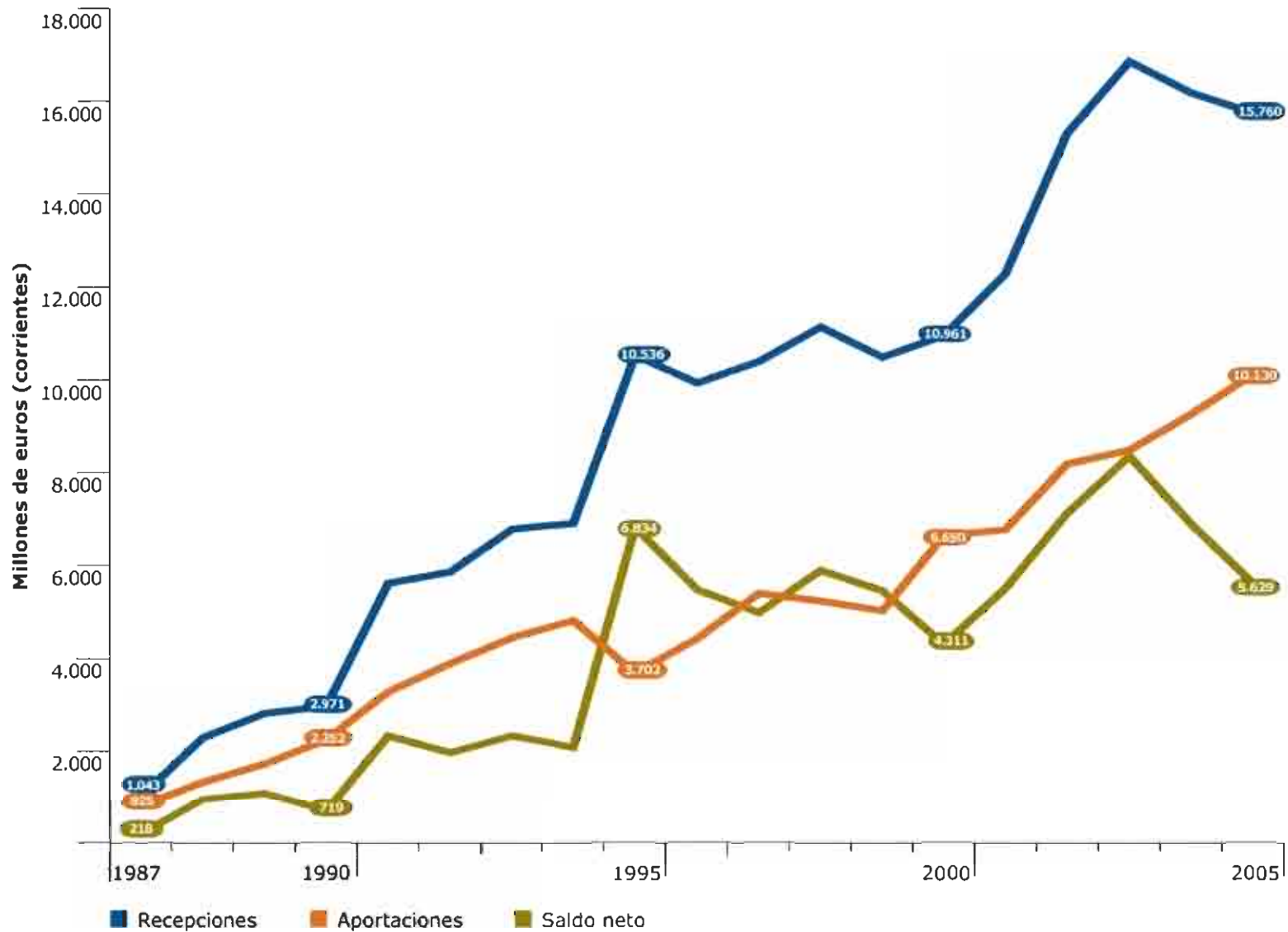

Tasa anual de desempleo (%)

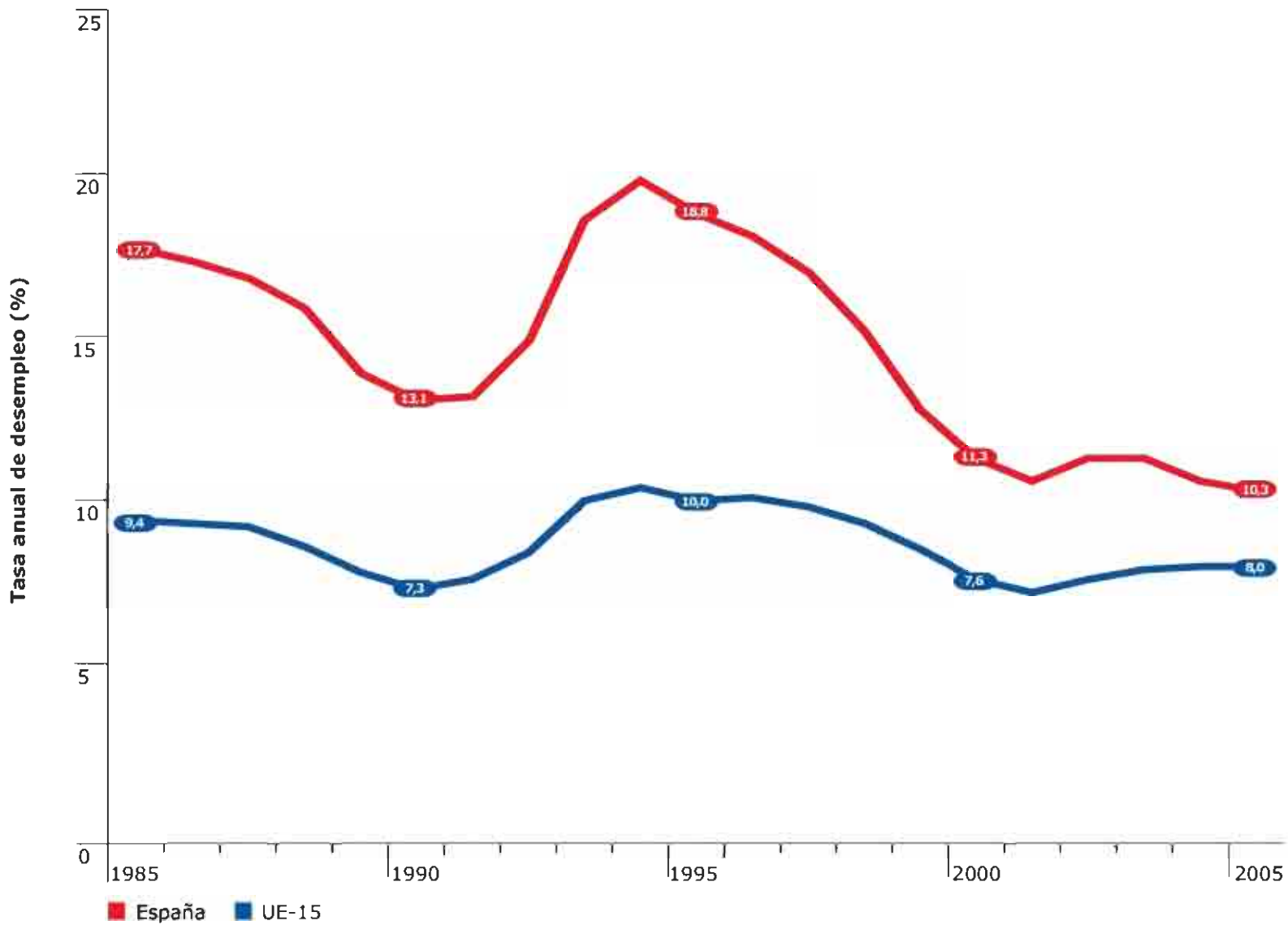

Grado de apertura (% exportaciones sobre PIB)

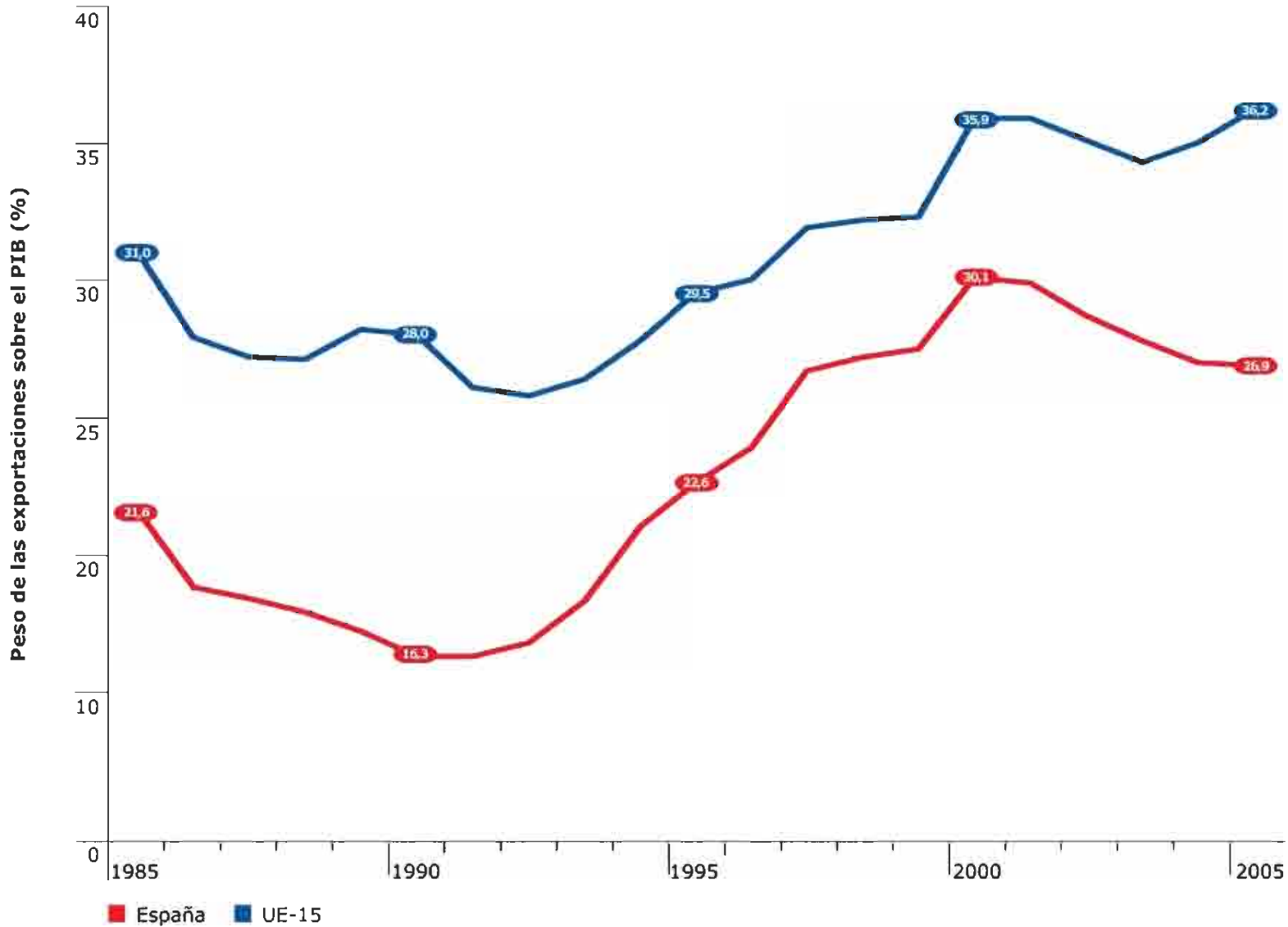

Inversiones españolas en el extranjero e inversiones extranjeras en España

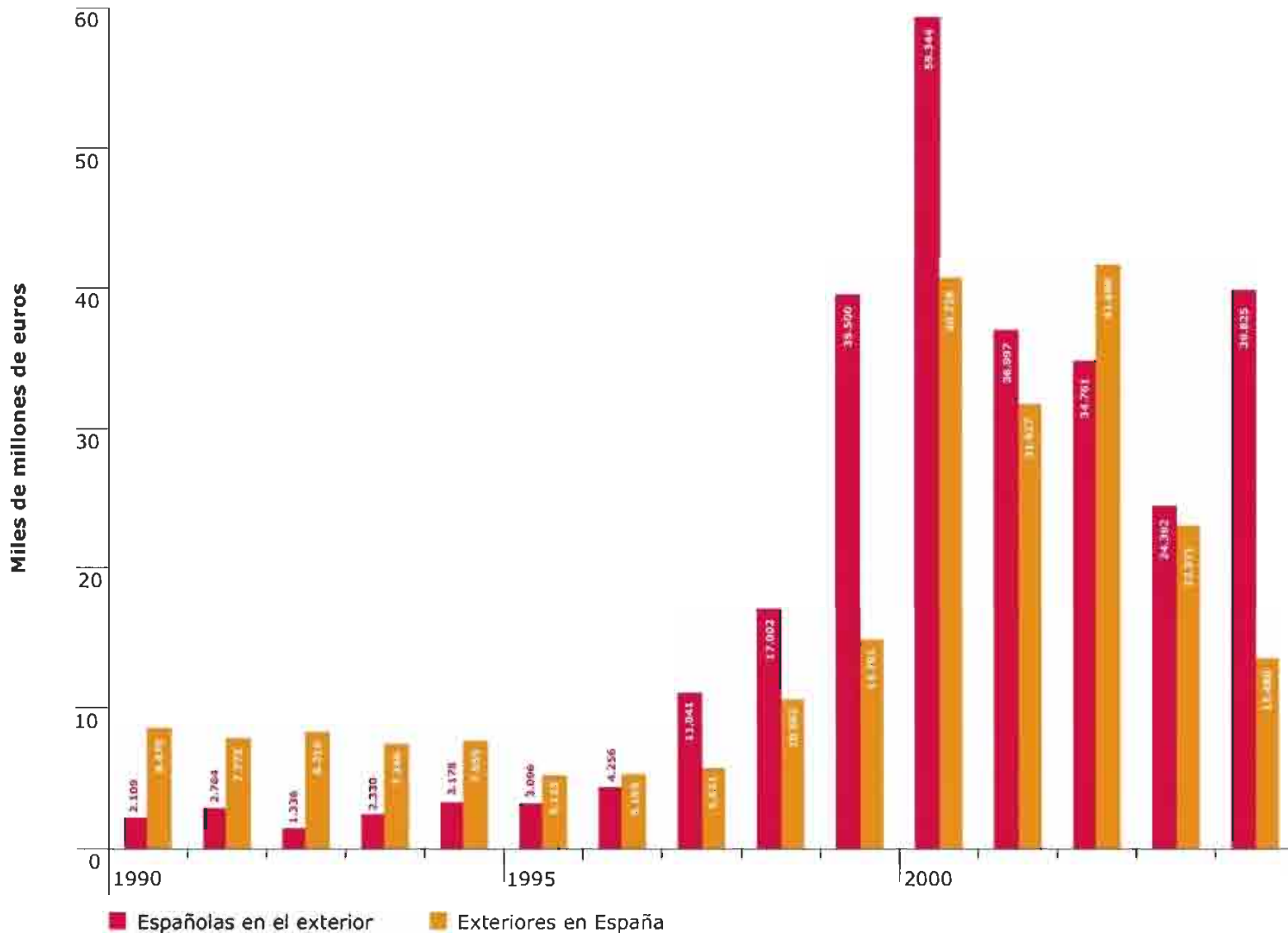

Inflación

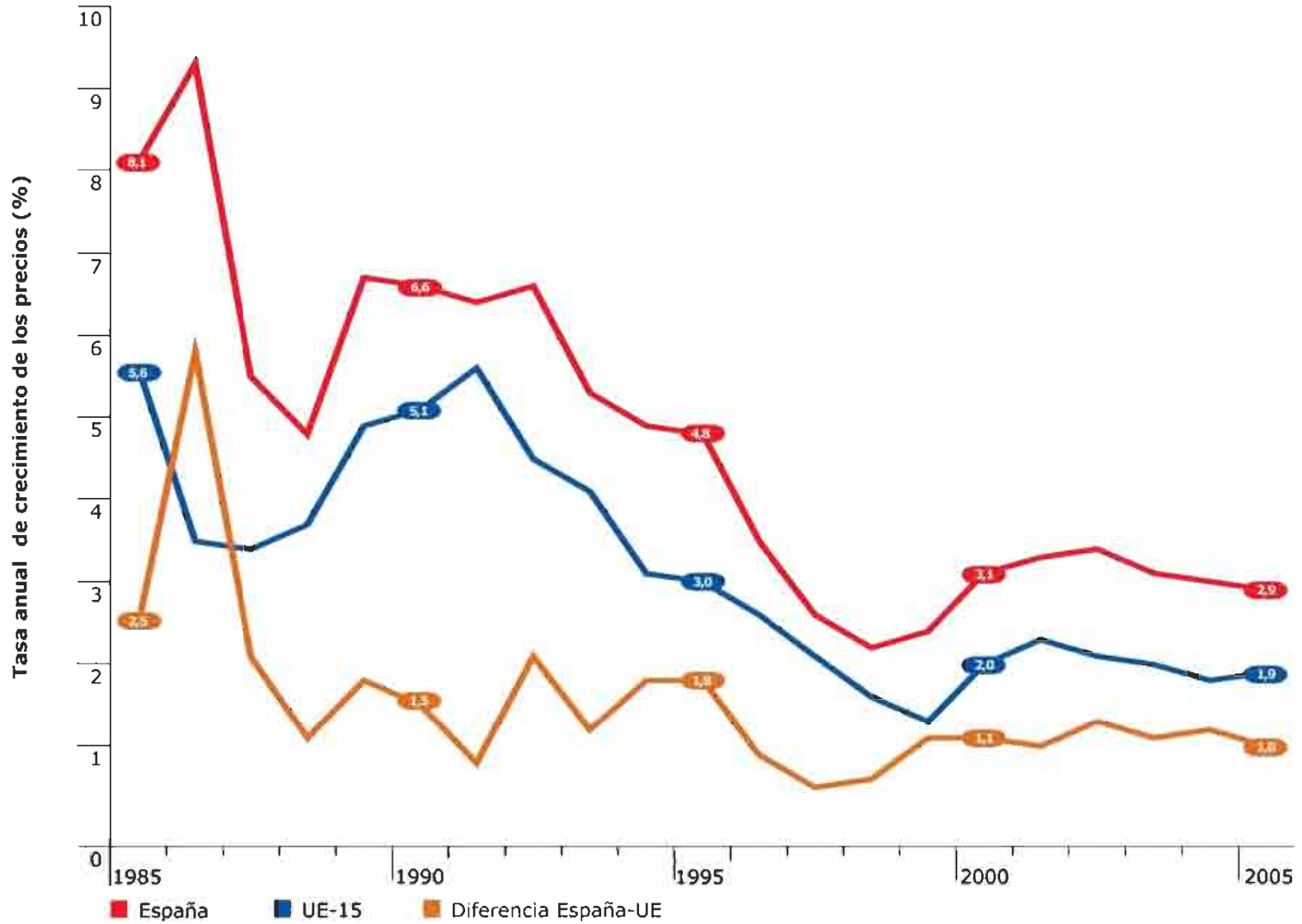

Convergencia en tipos de interés

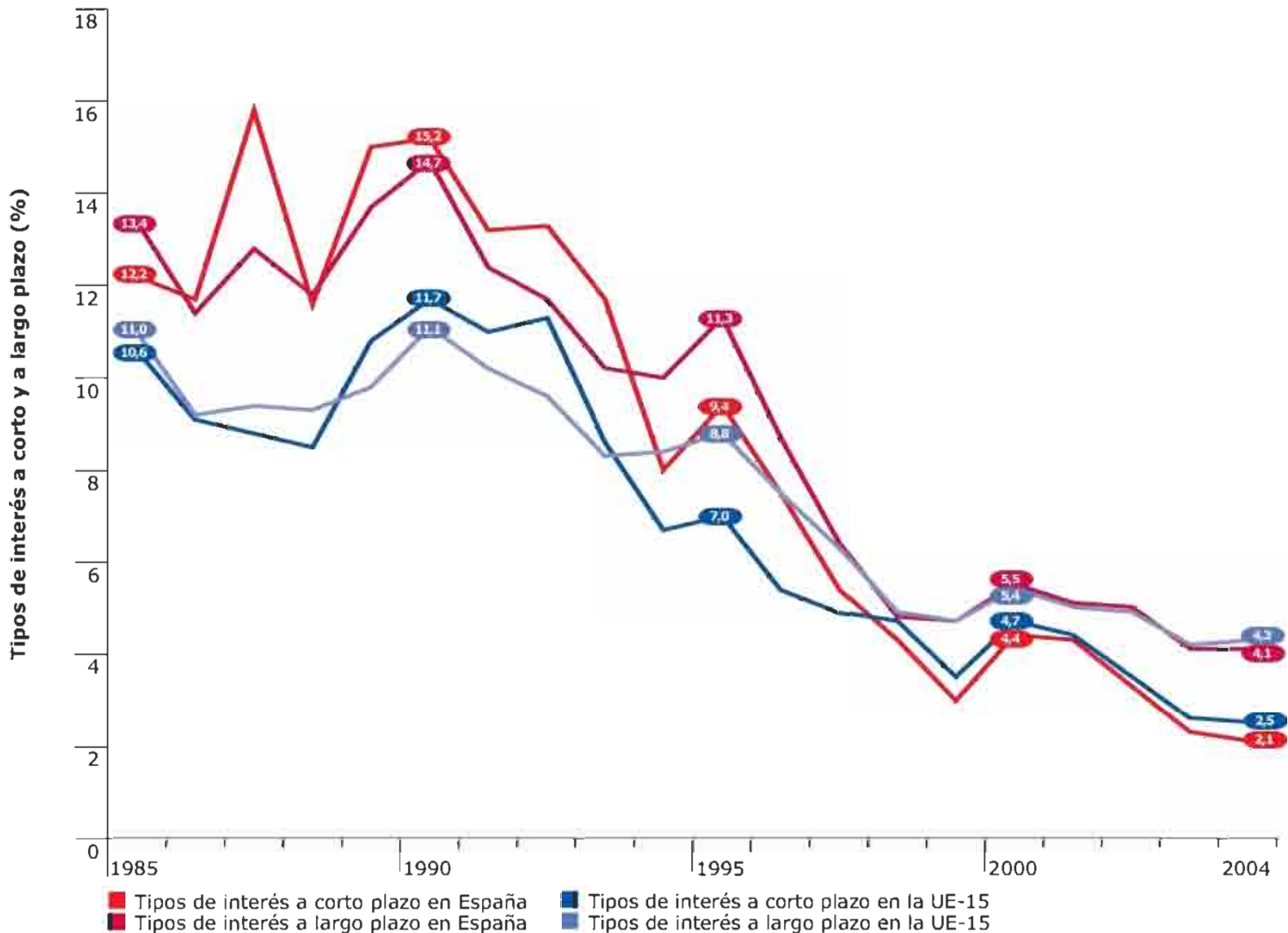

Déficit y deuda pública

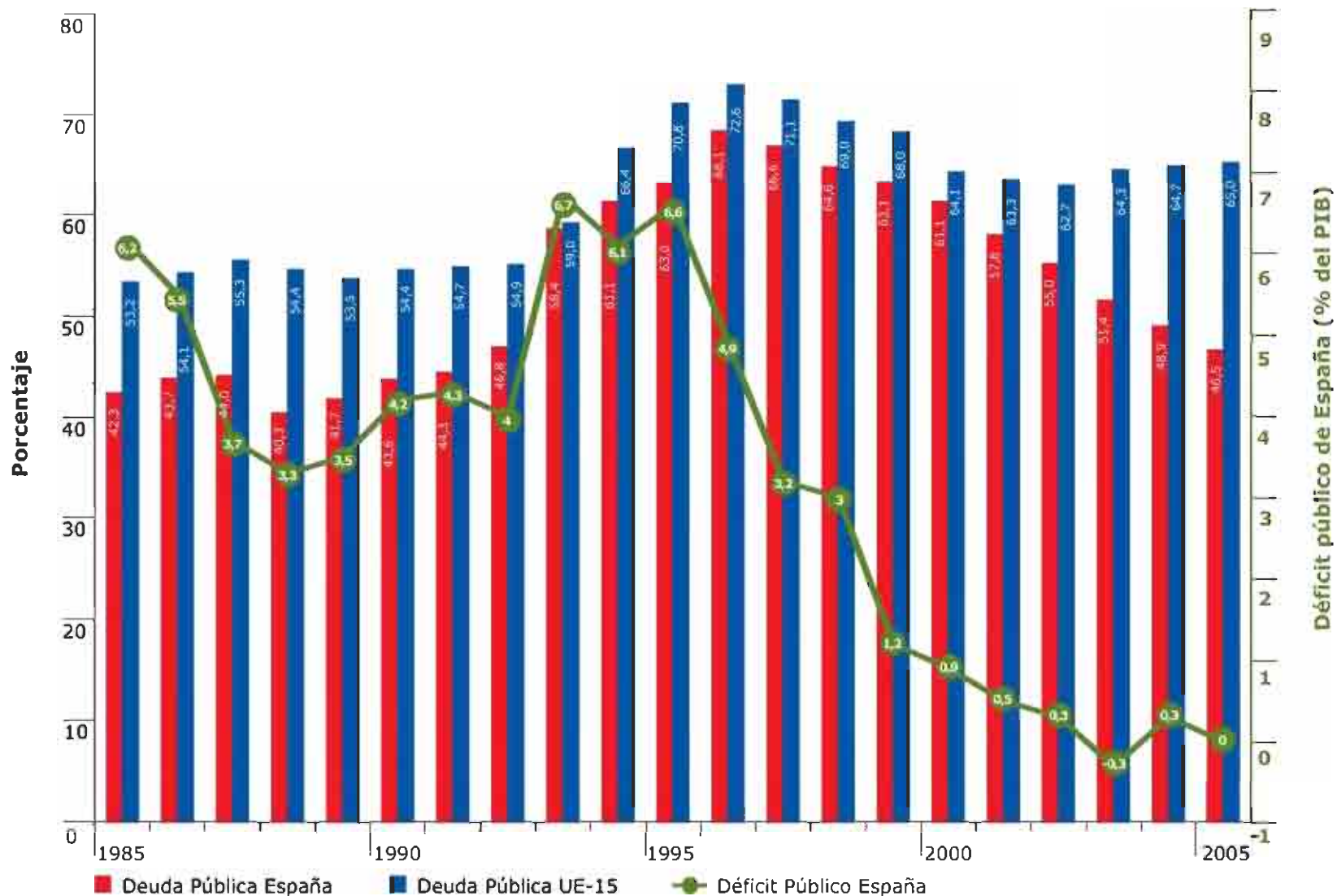

Gasto público sobre el PIB (%)

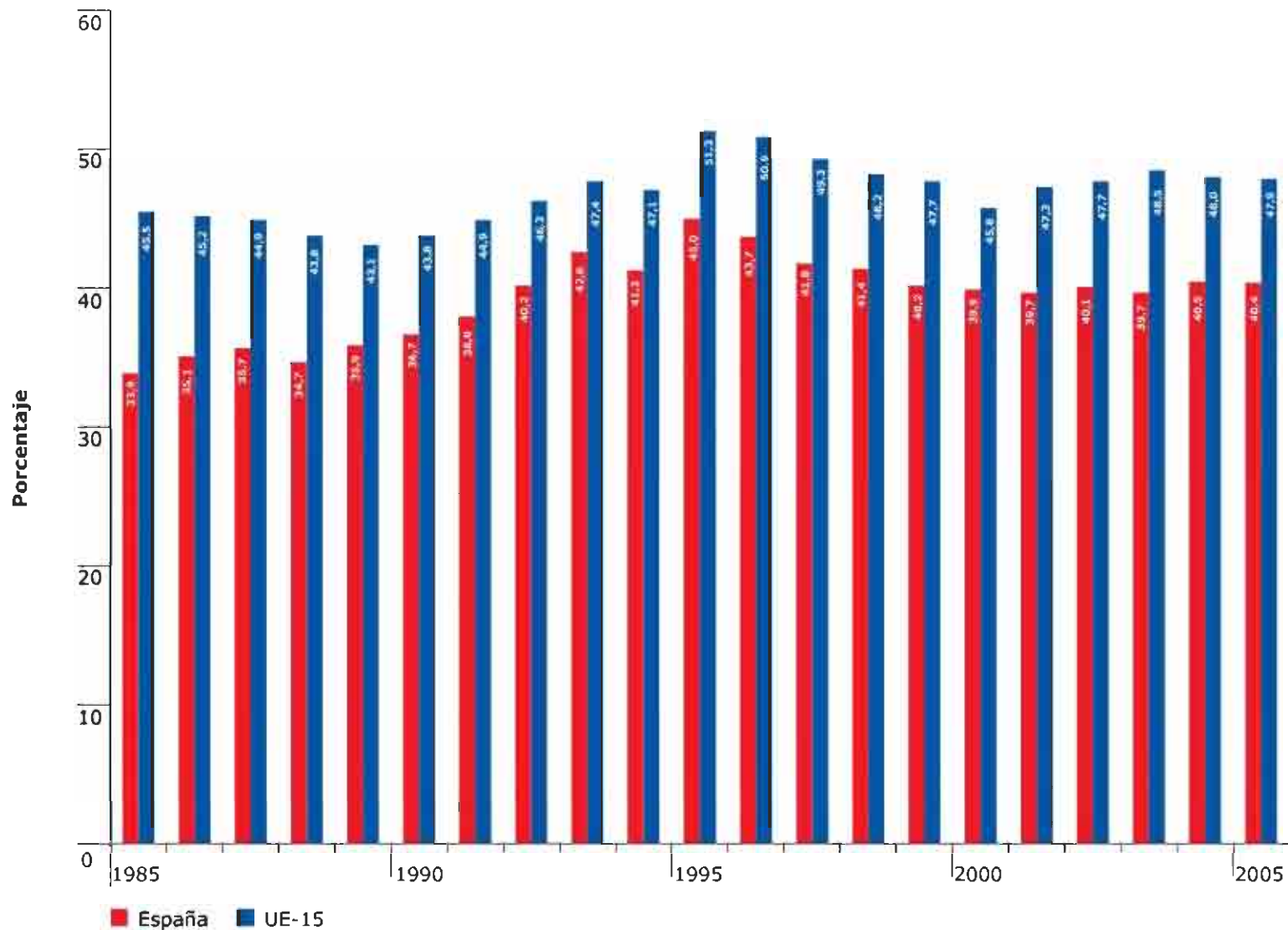

Presión fiscal: Ingresos fiscales como % del PIB

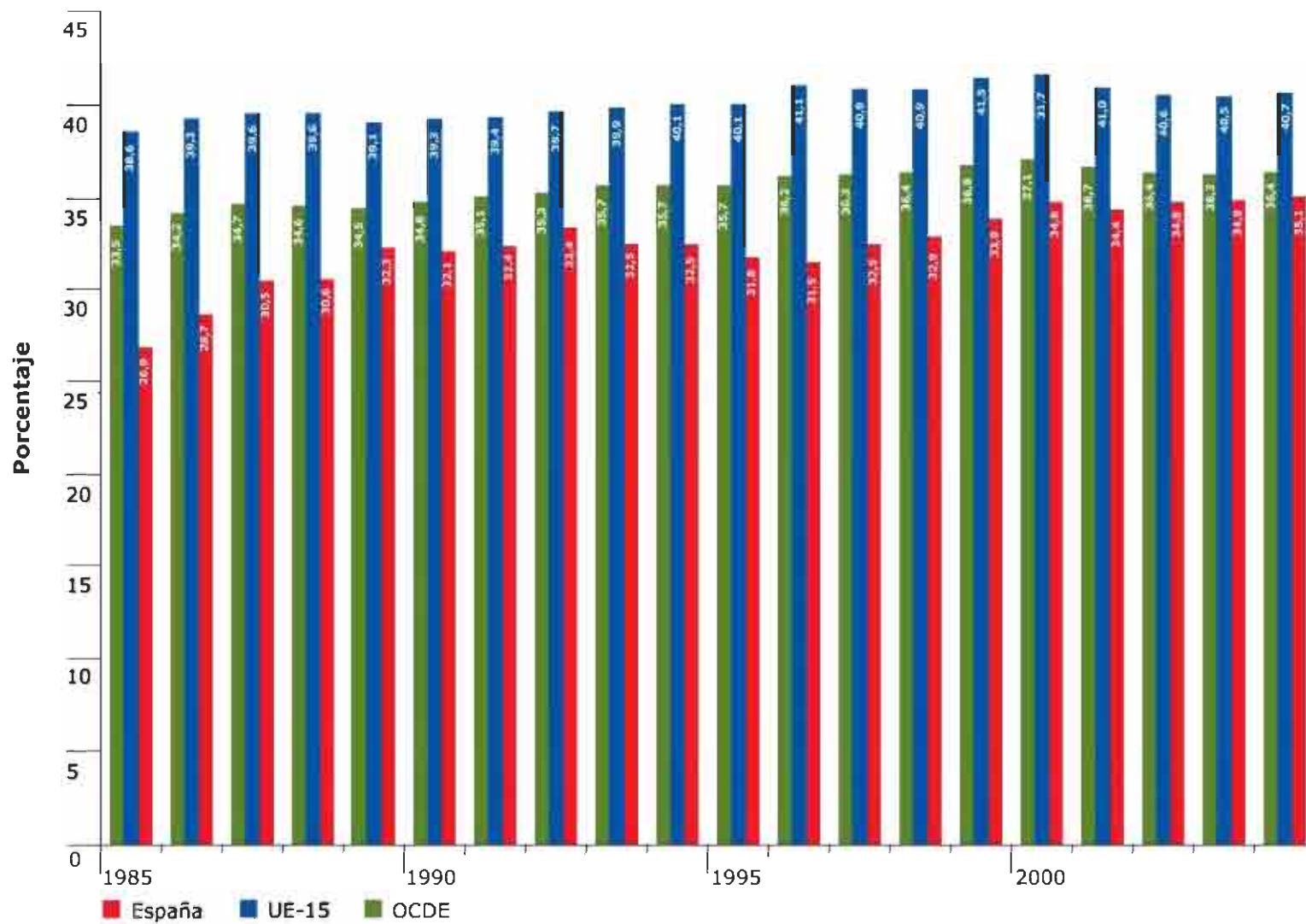

Consumo de energía primaria

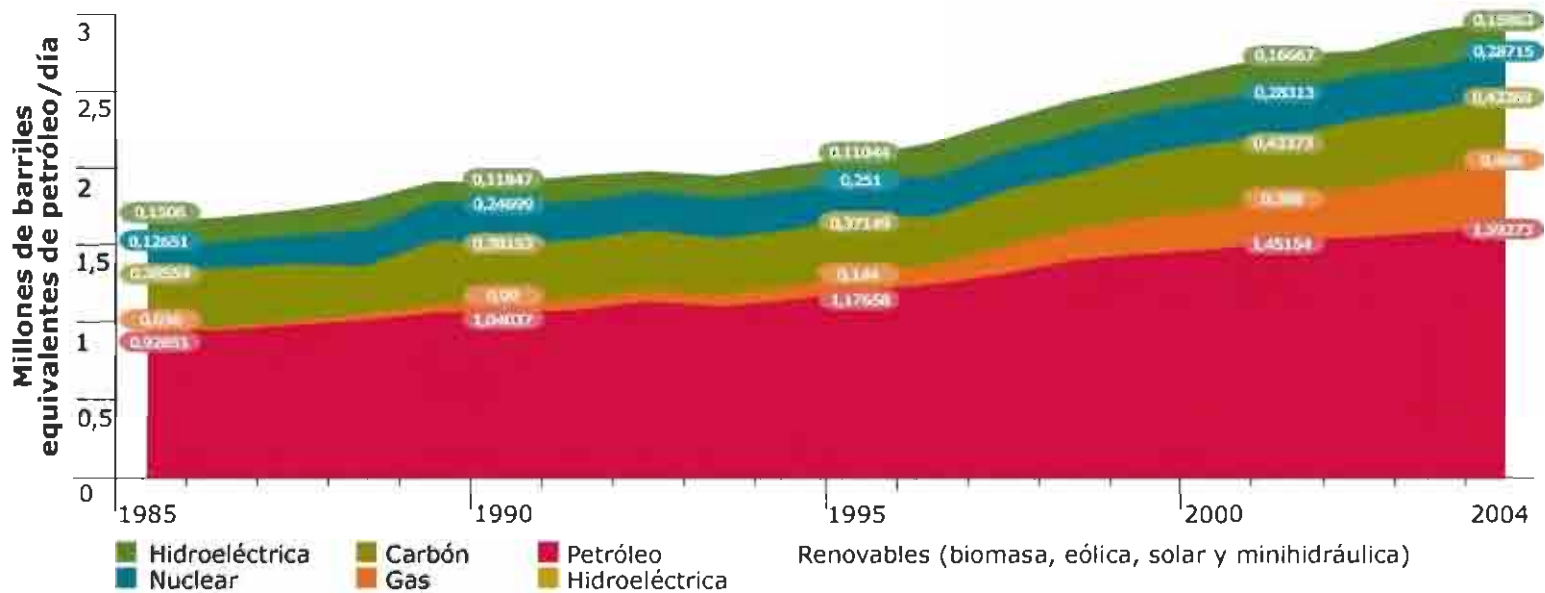
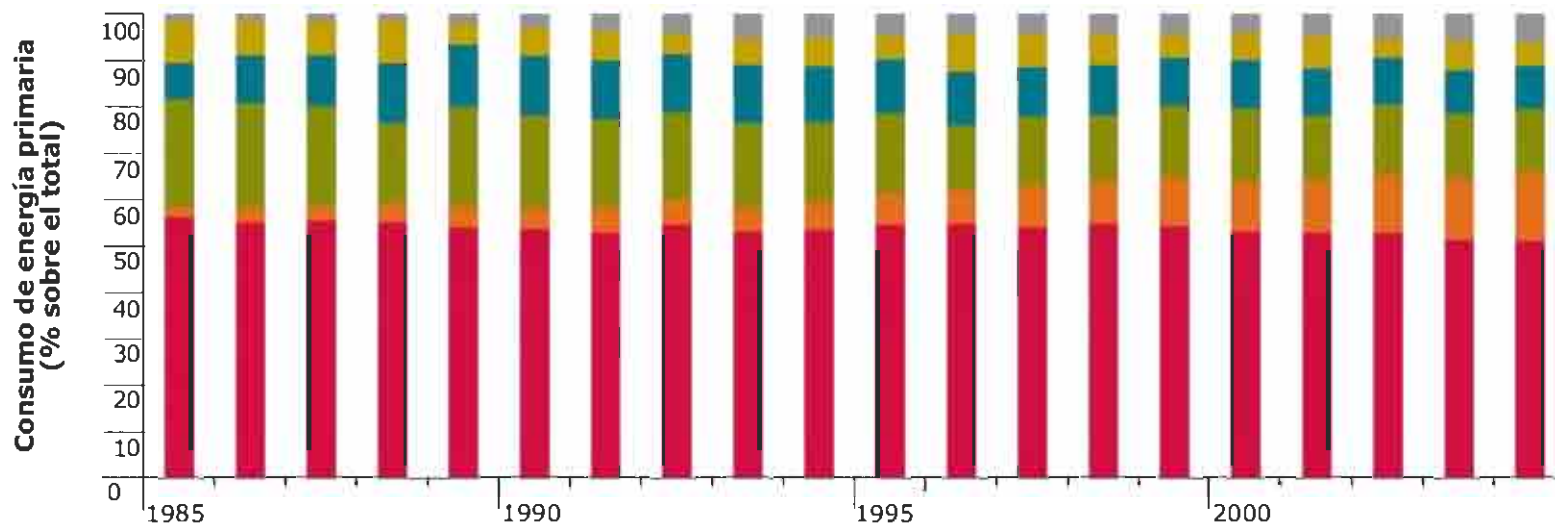

Kilómetros de autopistas y autovías

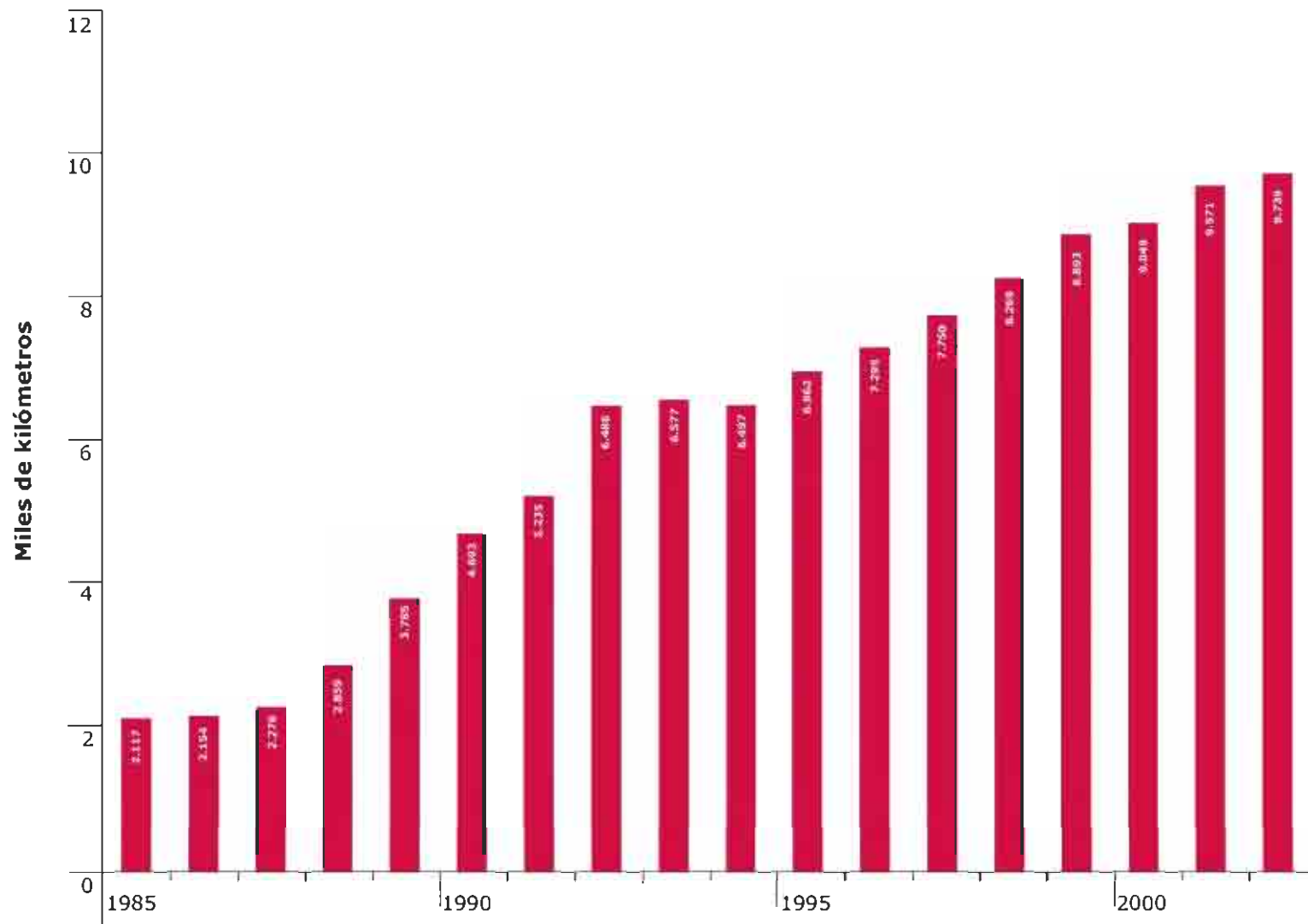

Numero de turistas, total y por Comunidades Autónomas

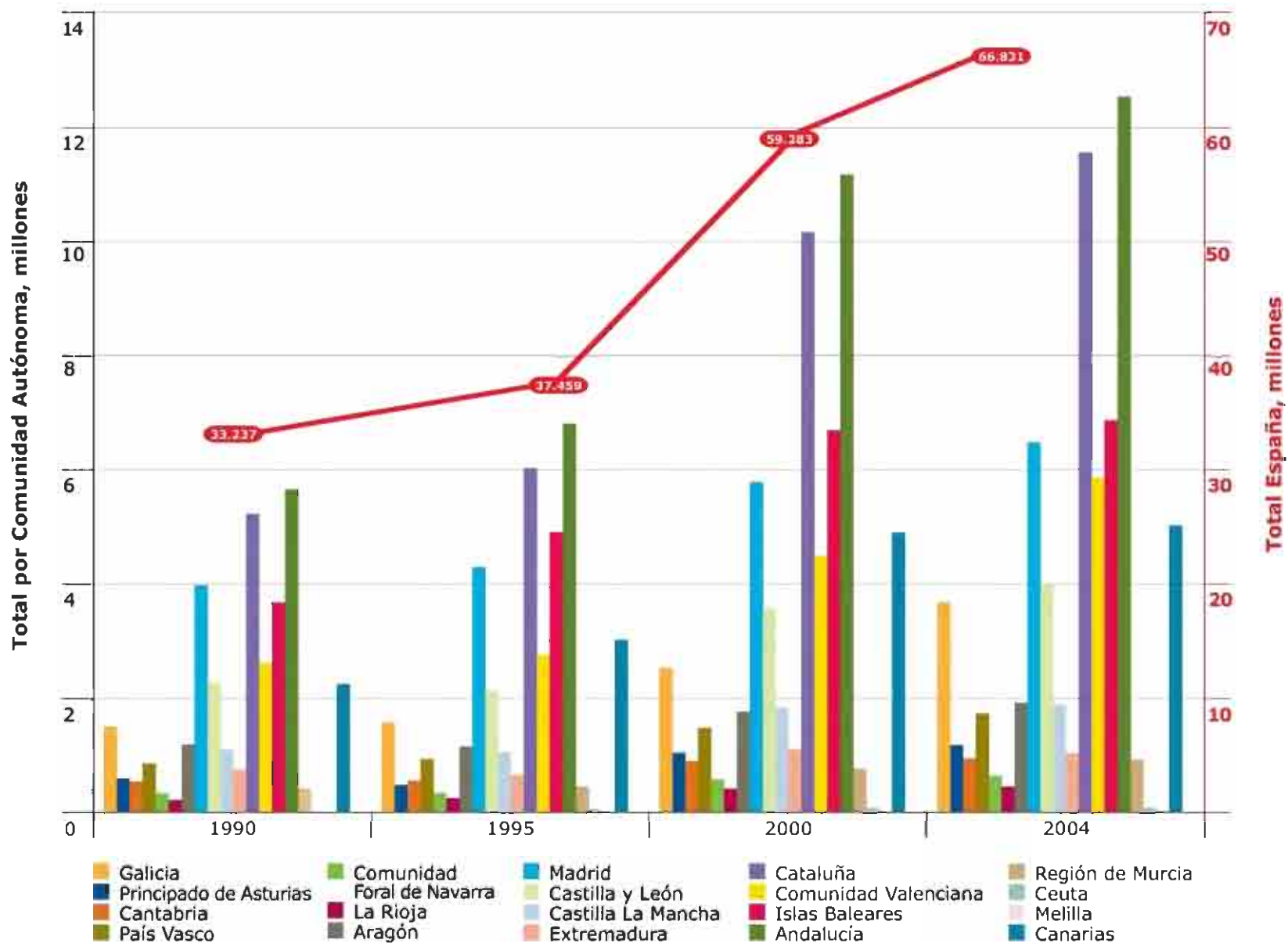

Déficit por cuenta corriente de la balanza de pagos (% del PIB)

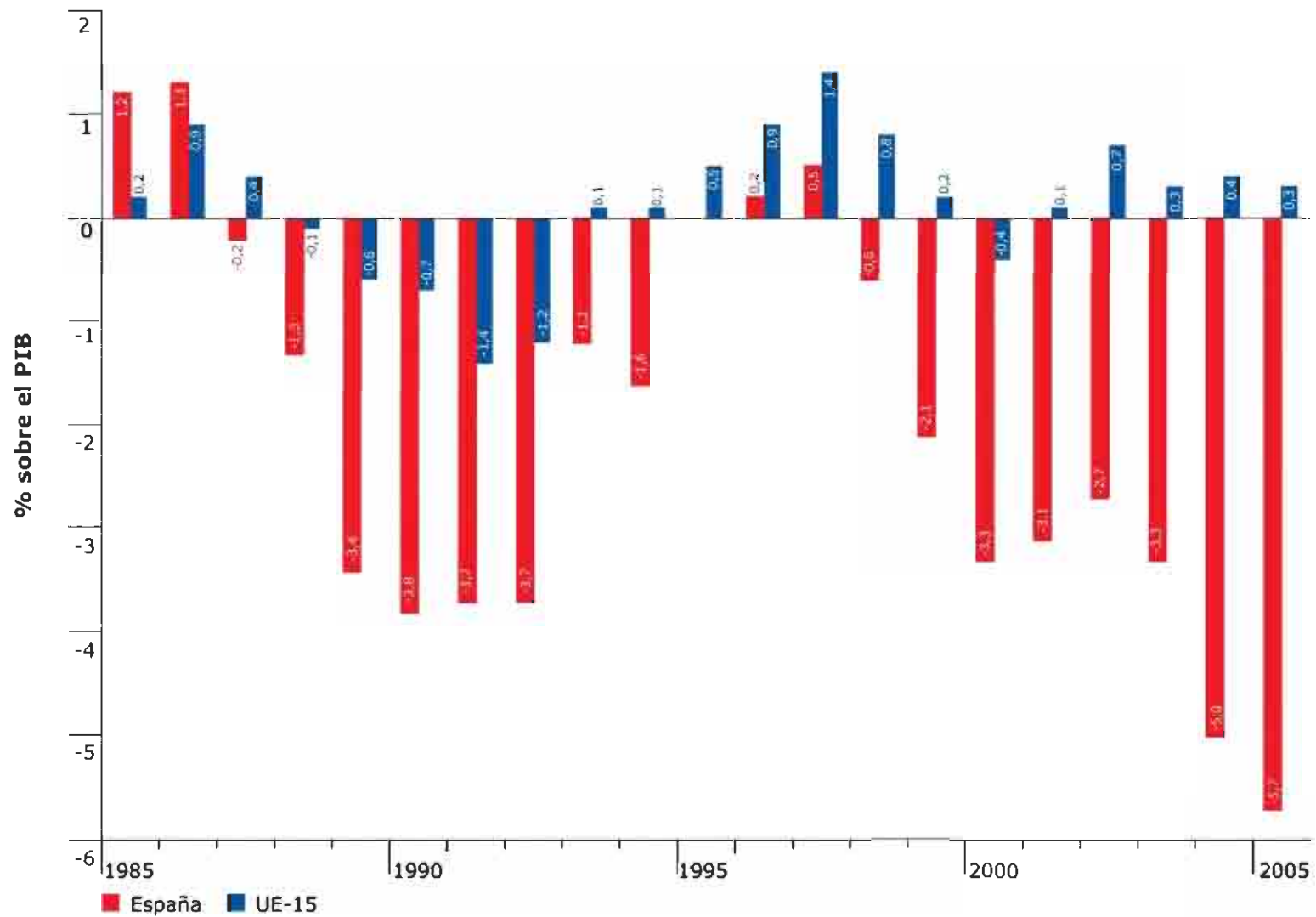

Porcentaje de las exportaciones de alta tecnología sobre el total de exportaciones

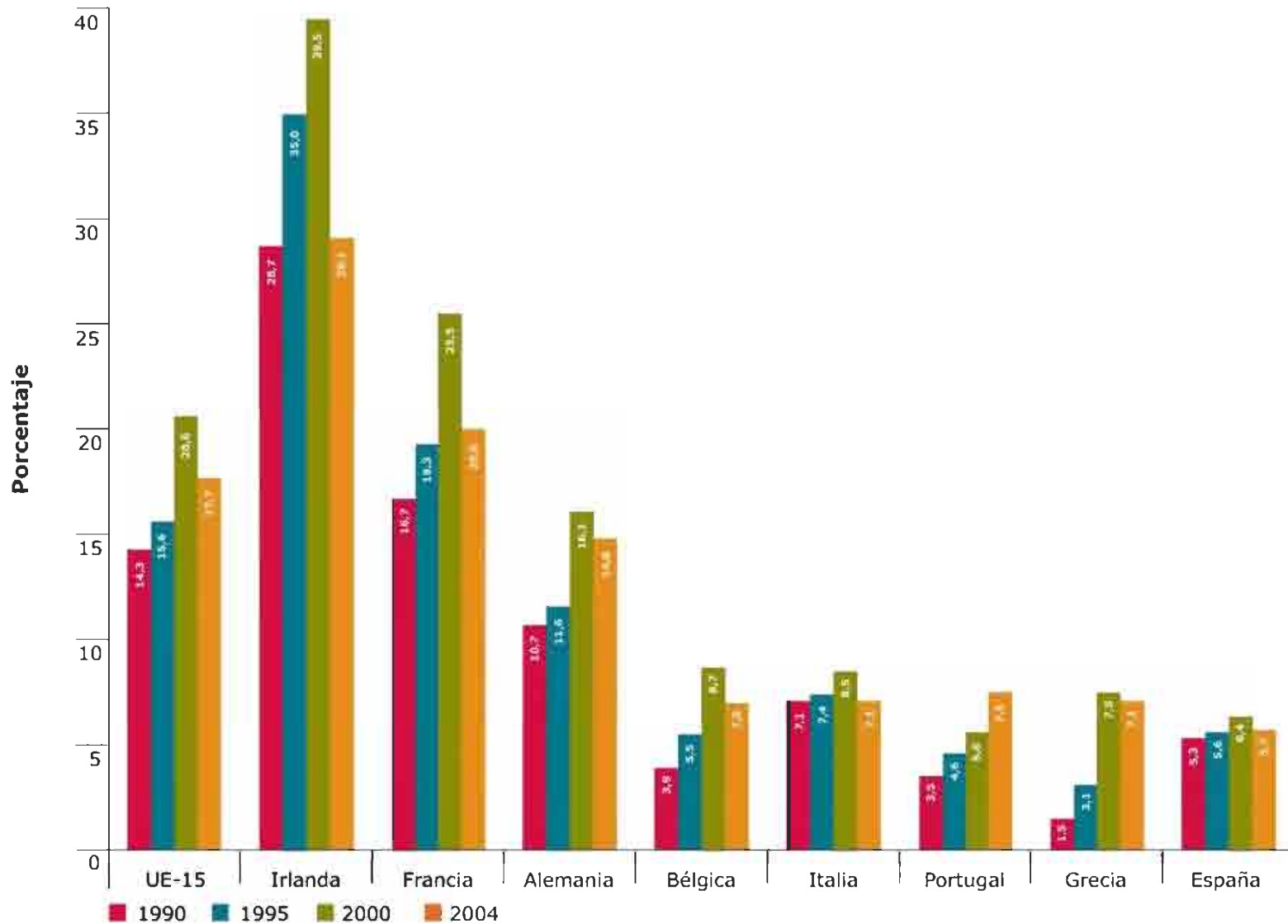

Niveles y tasas de crecimiento de diversos indicadores de productividad en España

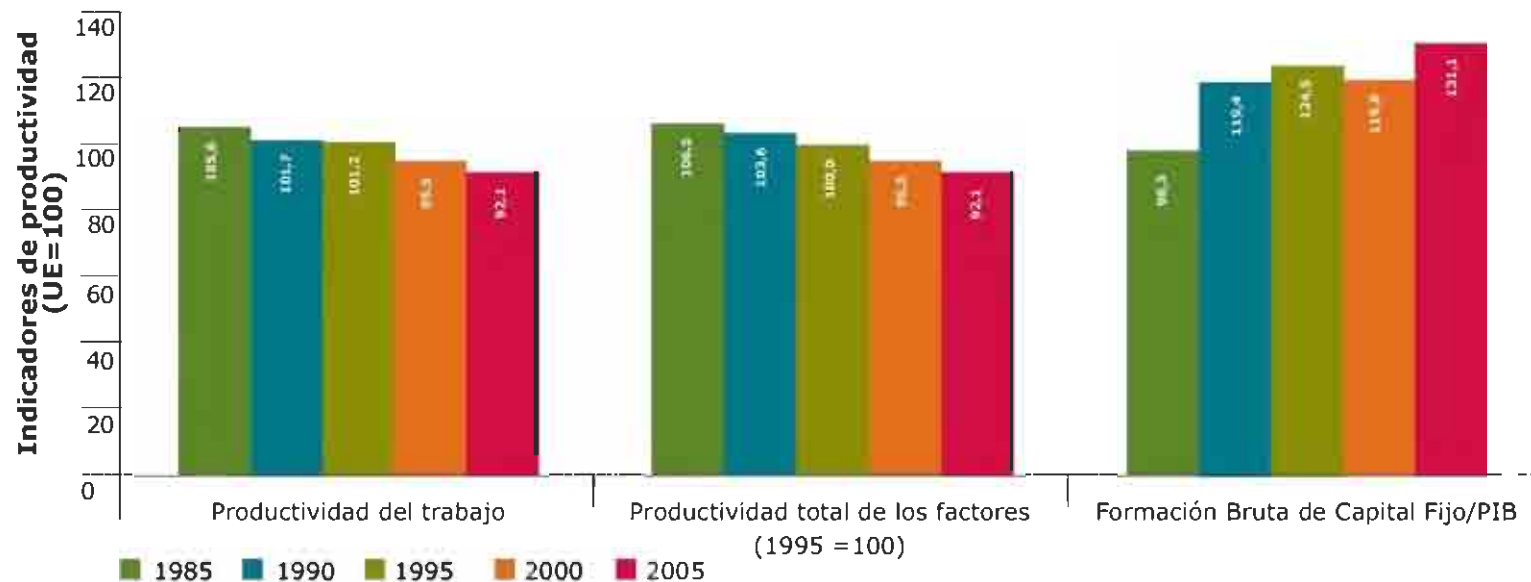

Fuente: Síntesis de indicadores económicos de convergencia real, Banco de España.

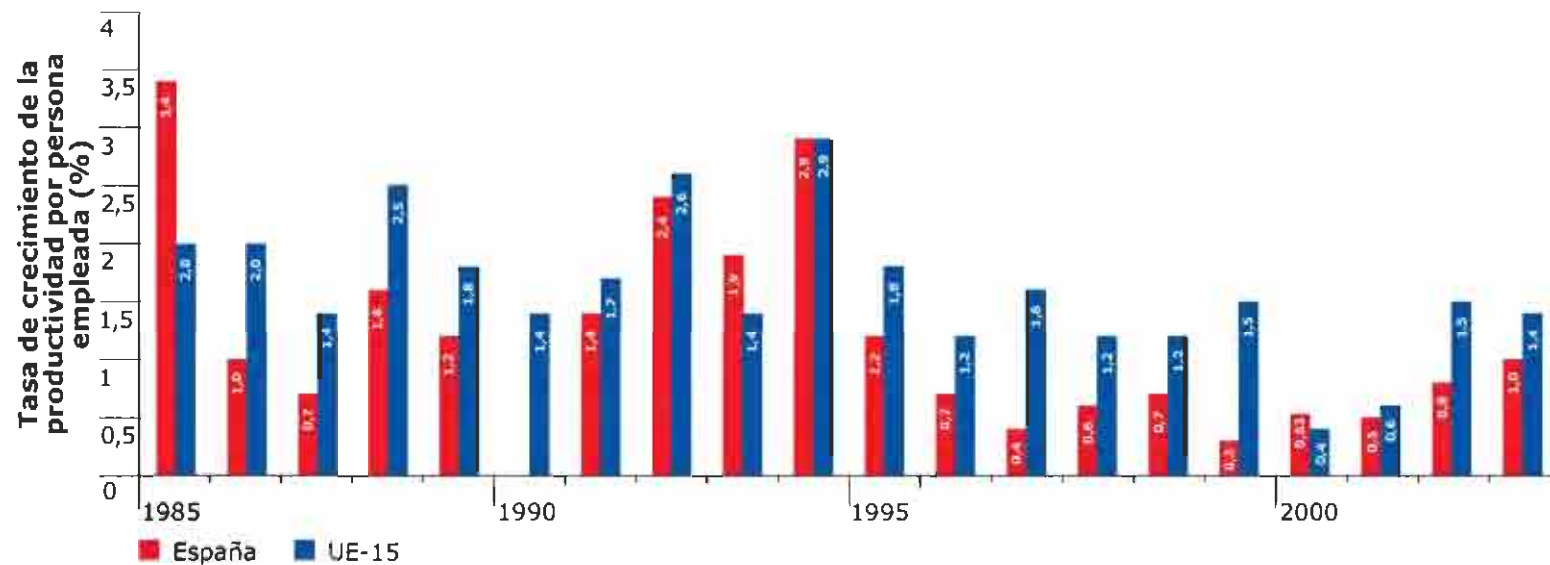

Fuente: Eurostat, base de datos online

Indicadores de esfuerzo tecnológico en relación a la UE

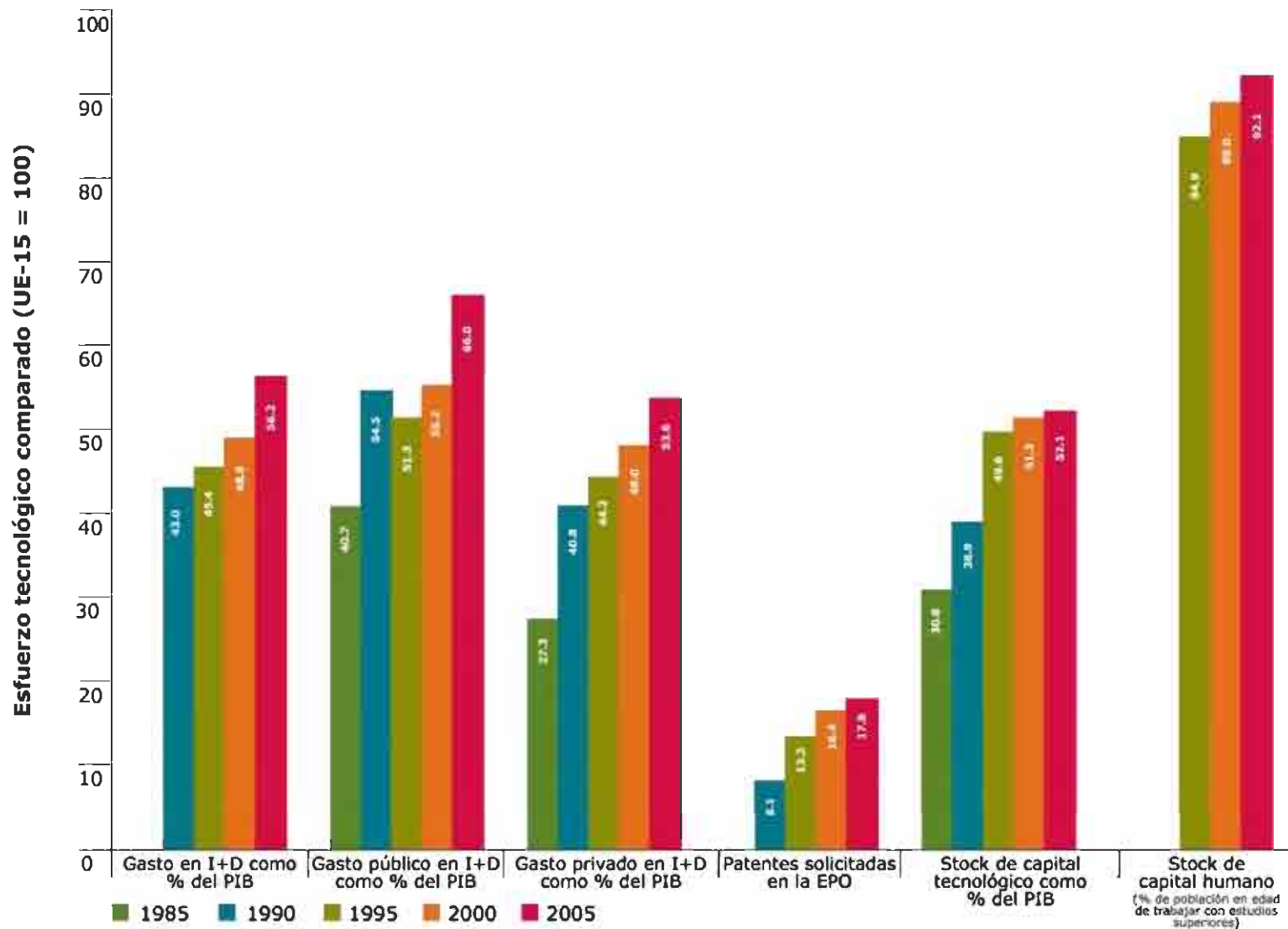

Gasto en I+D

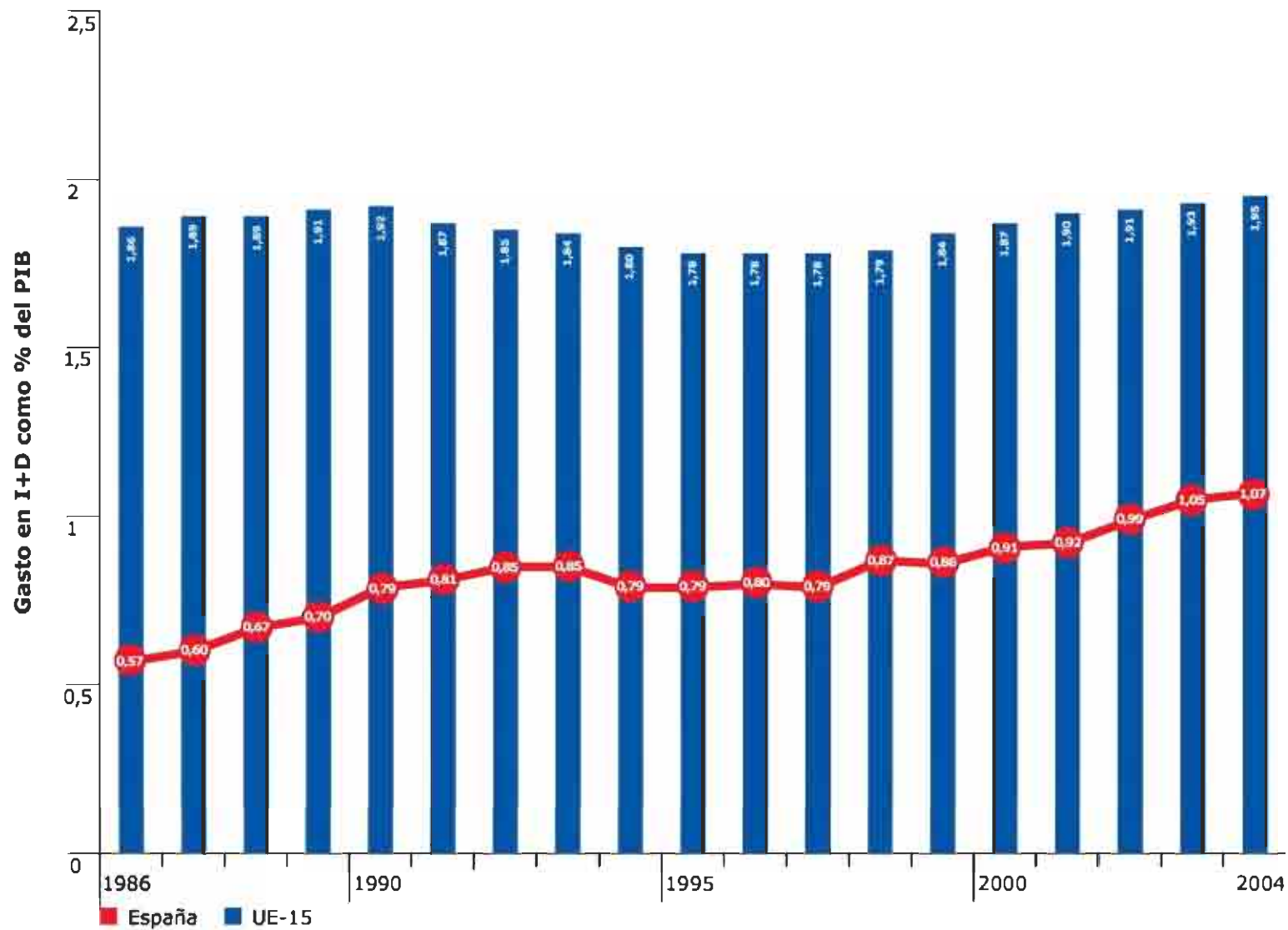

Grado de cumplimiento de algunos indicadores clave de Lisboa

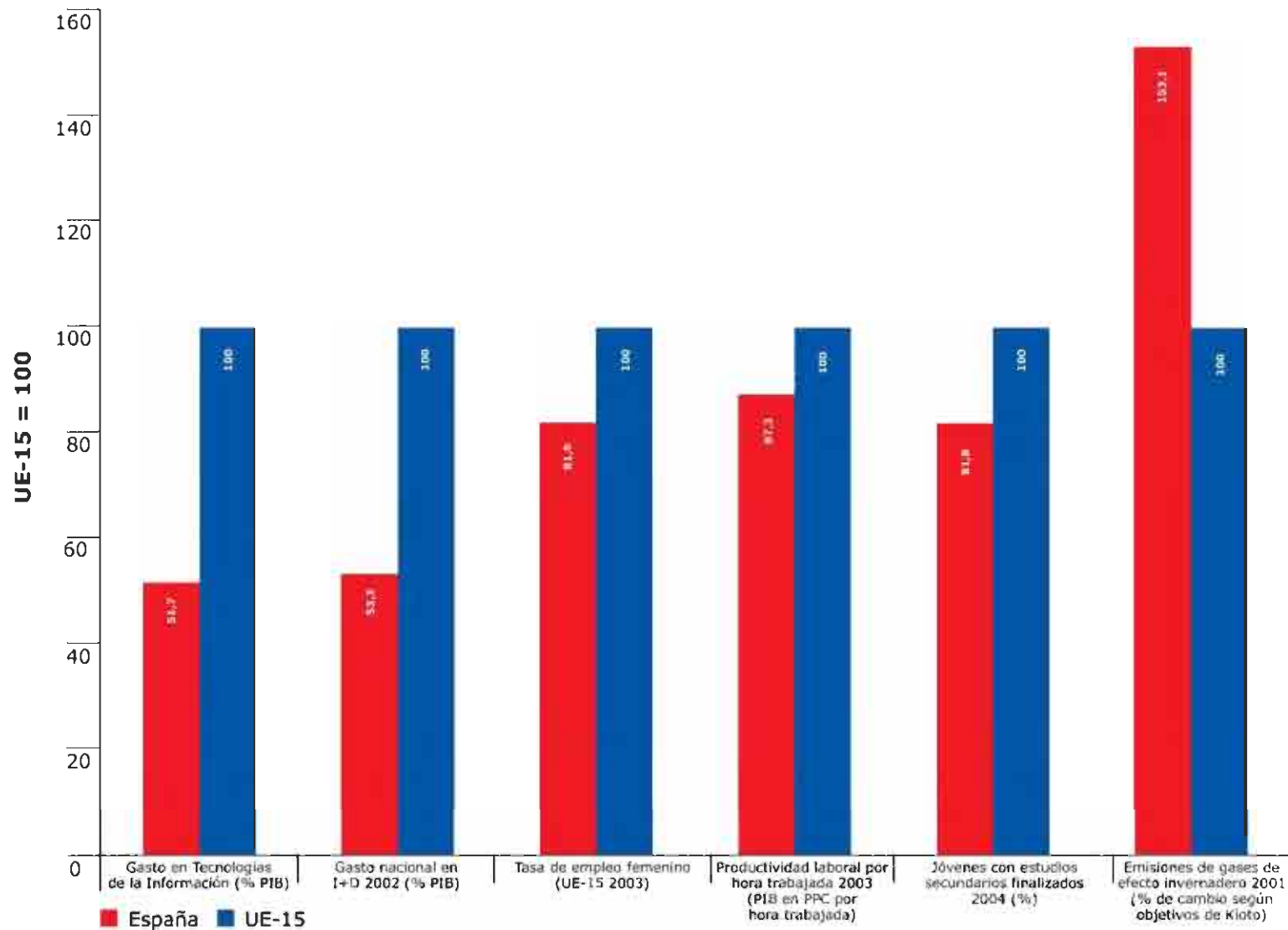

Sociedad: 20 datos para 20 años

Población total y por Comunidades Autónomas

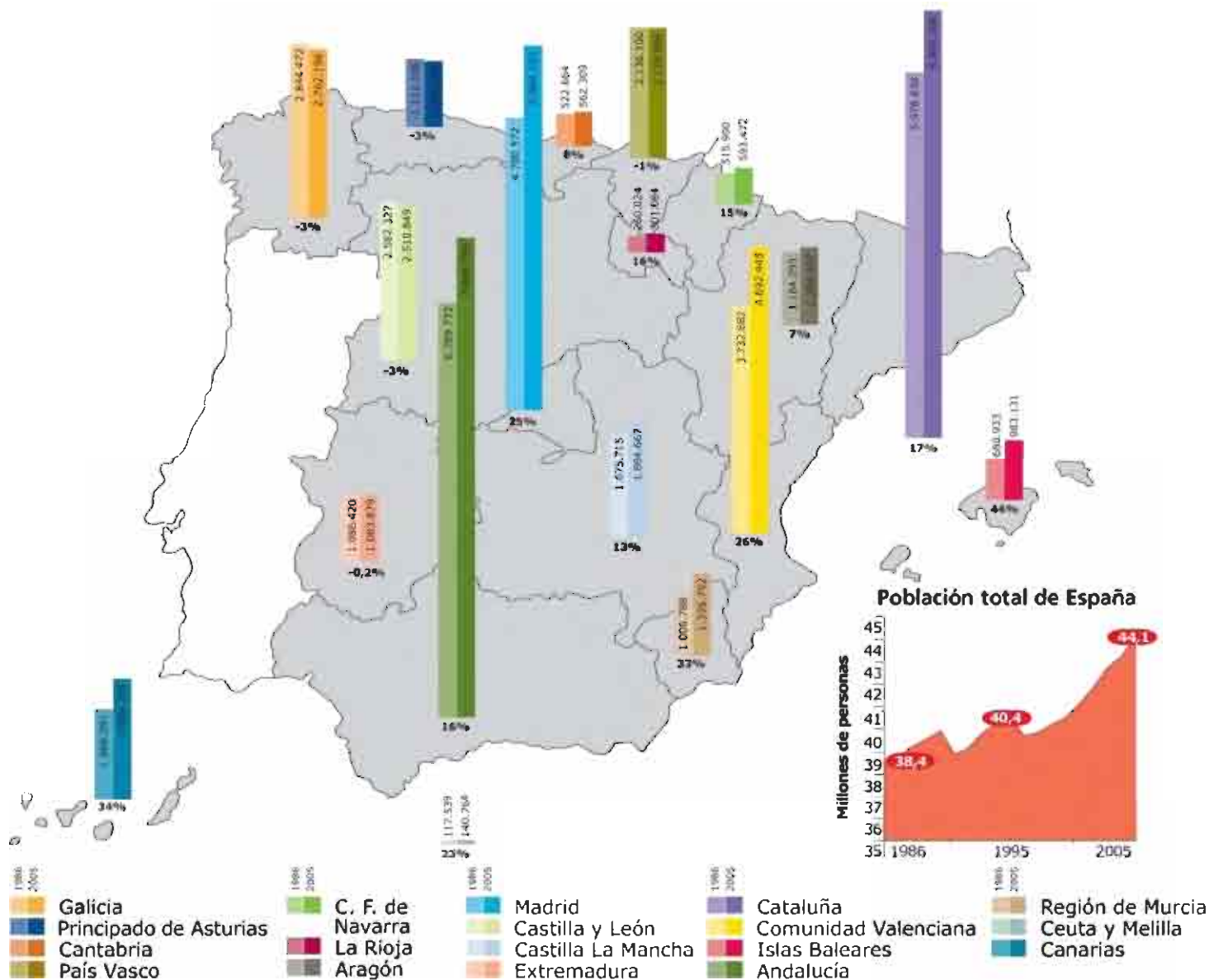

Pirámide de población española

1986

2005

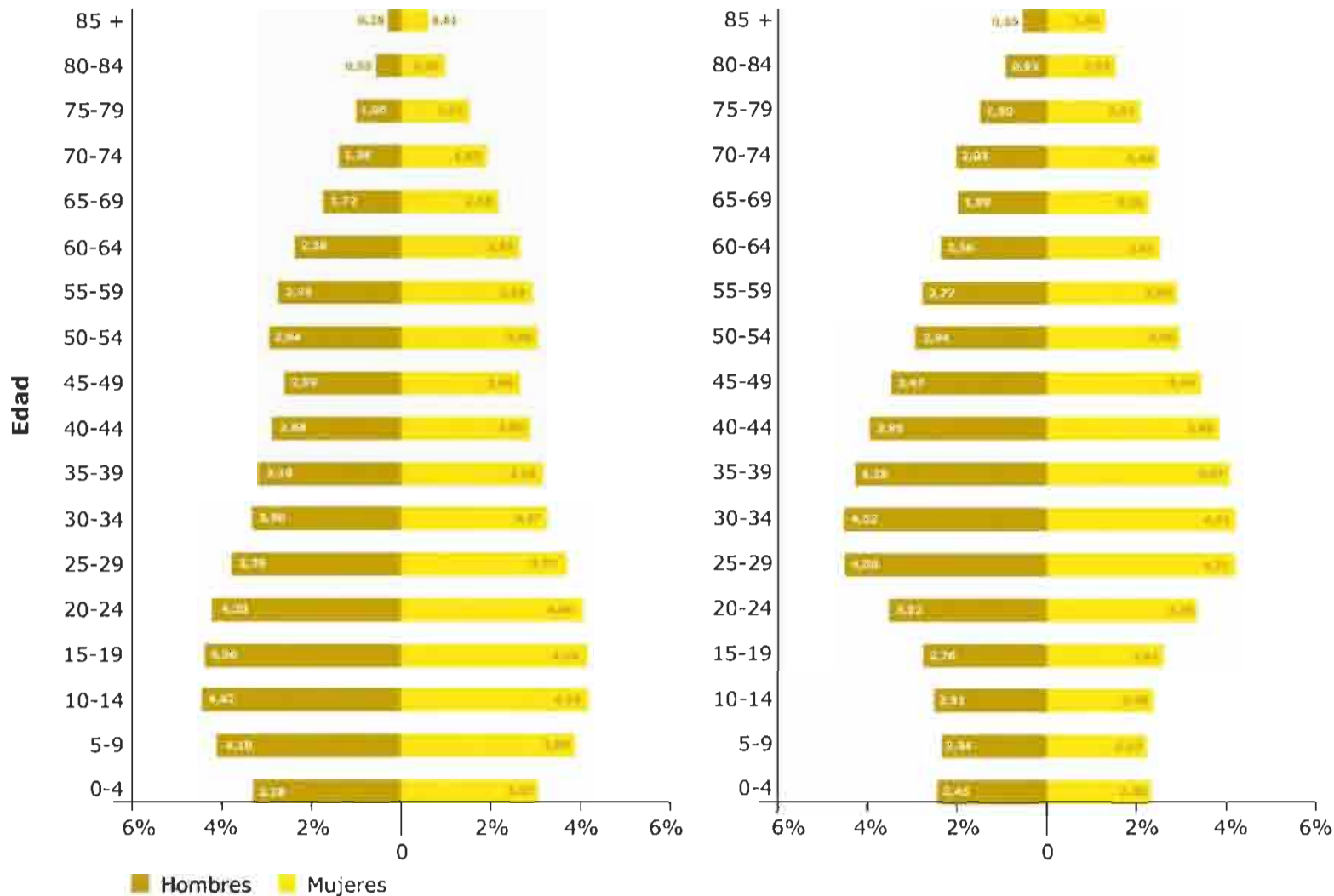

Fuente: Elaboración propia a partir de datos del INE

Índice de envejecimiento

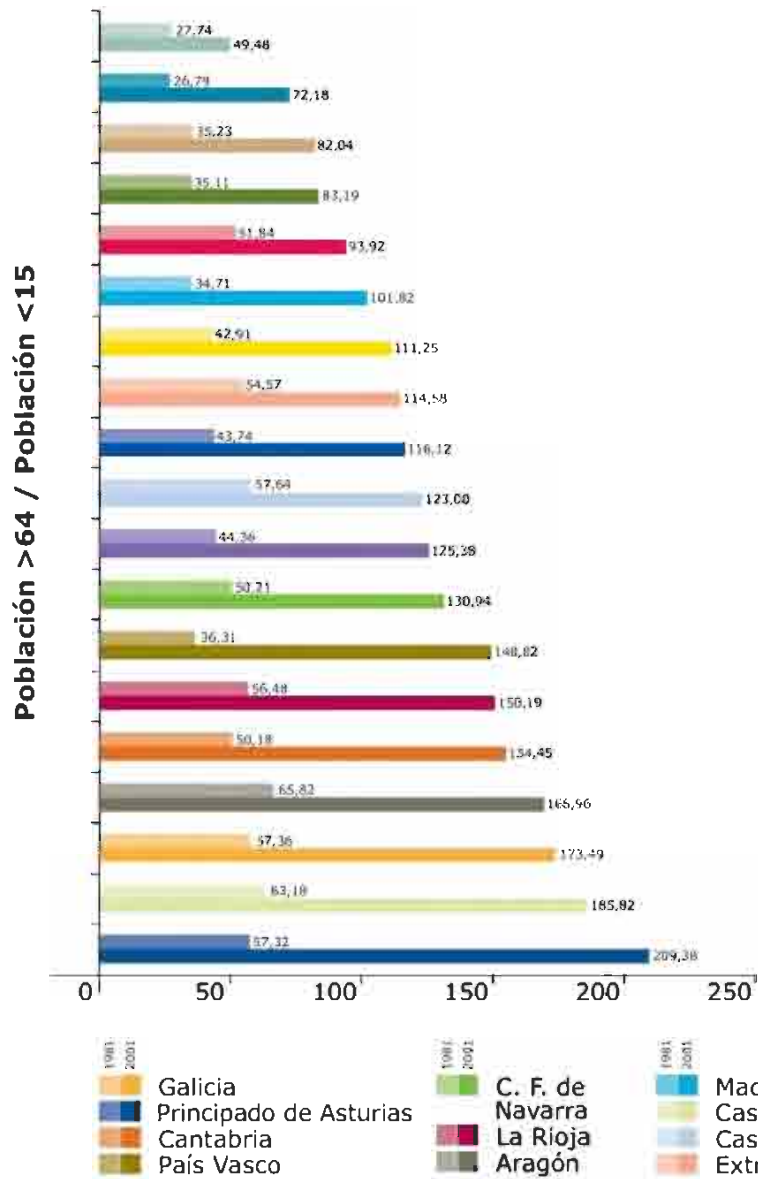

Índice de dependencia

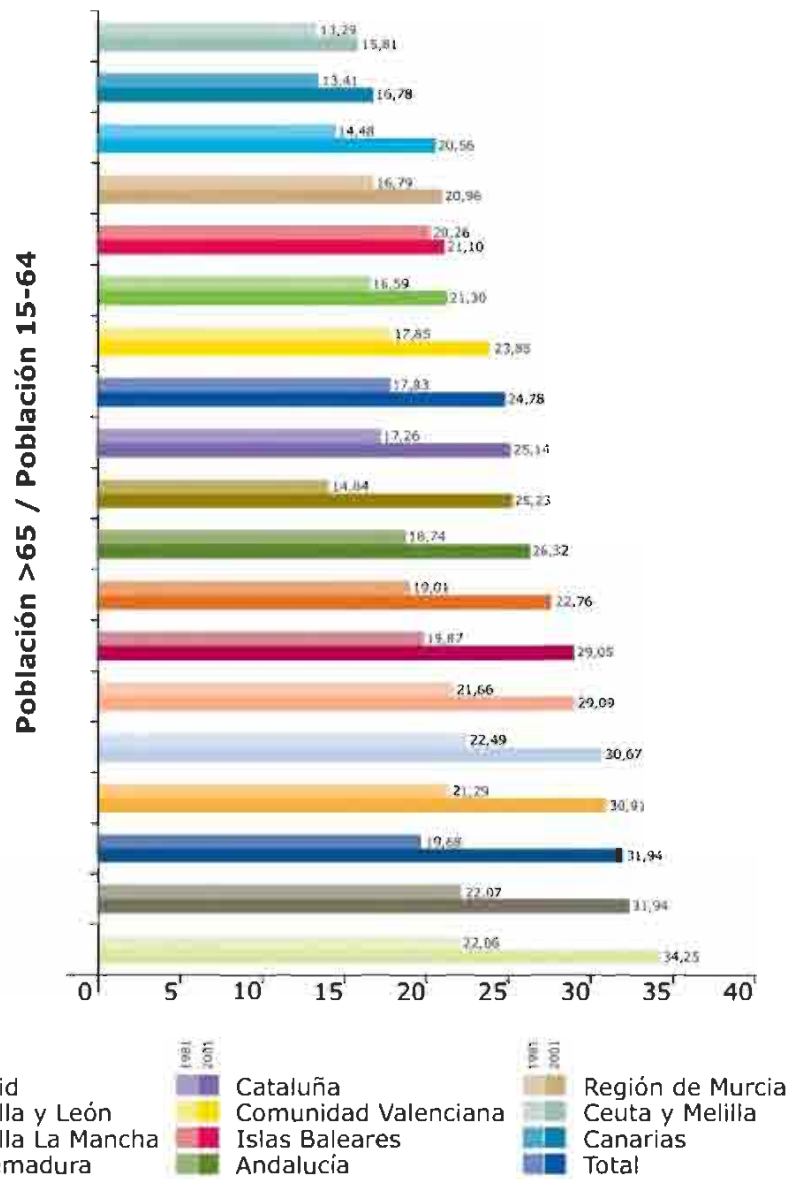

Saldo neto migratorio

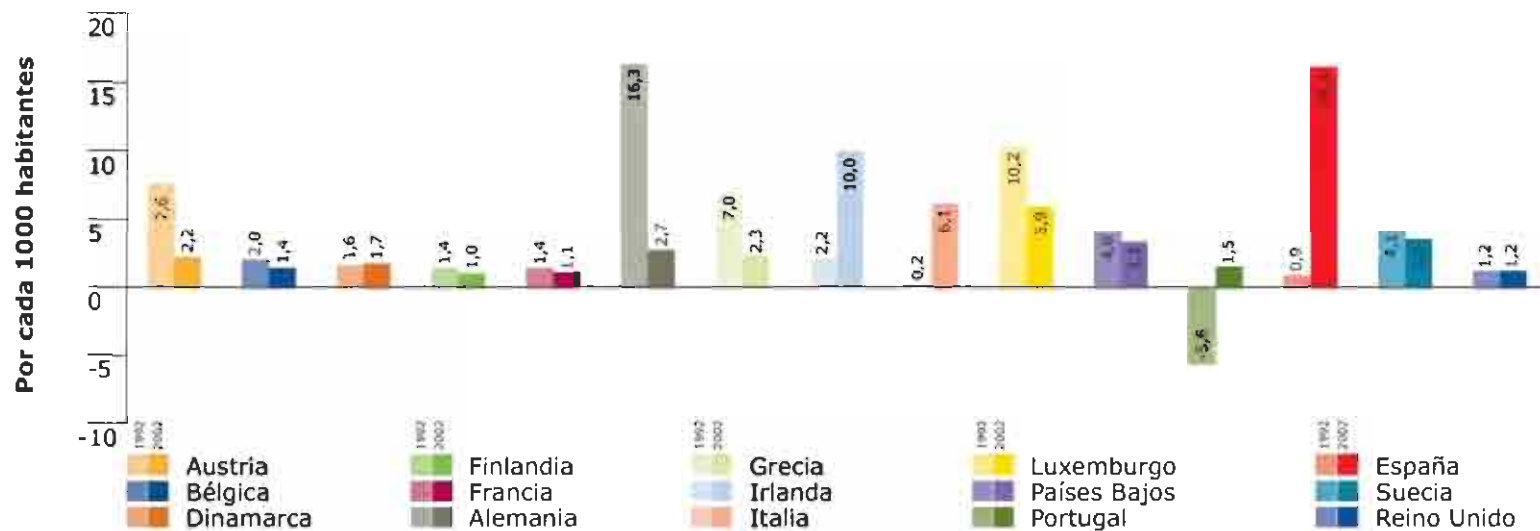

*2002 o último año disponible

Fuente: Elaboración propia a partir de datos de la OCDE

Población extranjera



Fuente: Elaboración propia a partir de datos del INE

Evolución de la inmigración en la última década

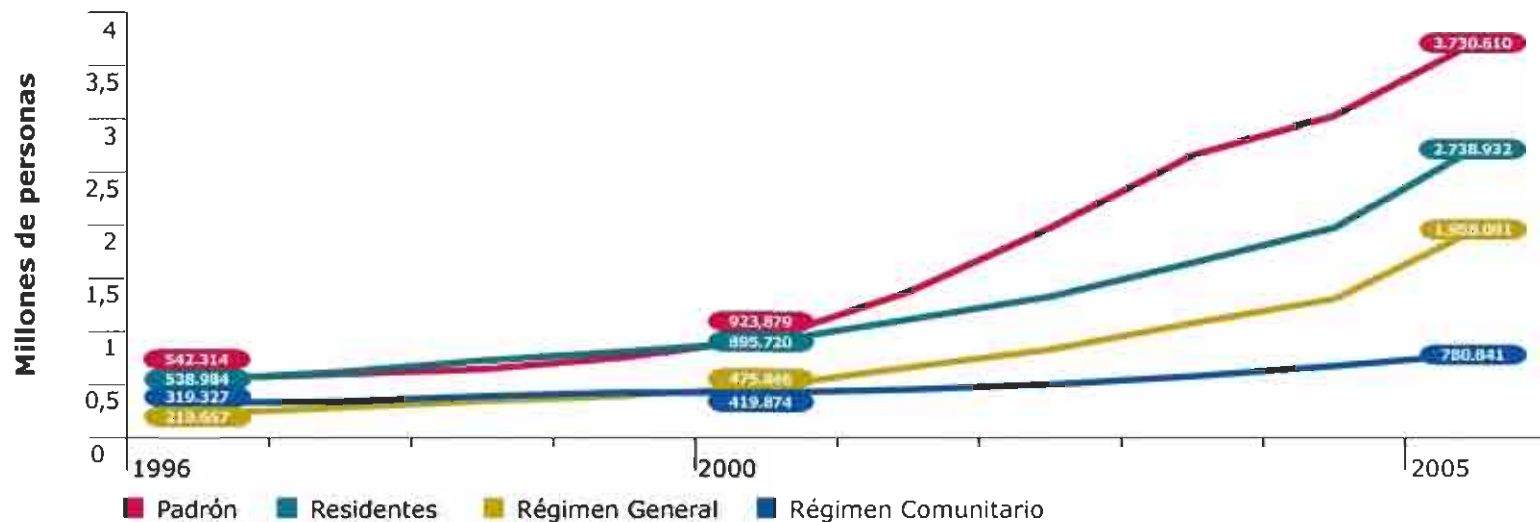

Inmigración por Comunidades Autónomas (2005)

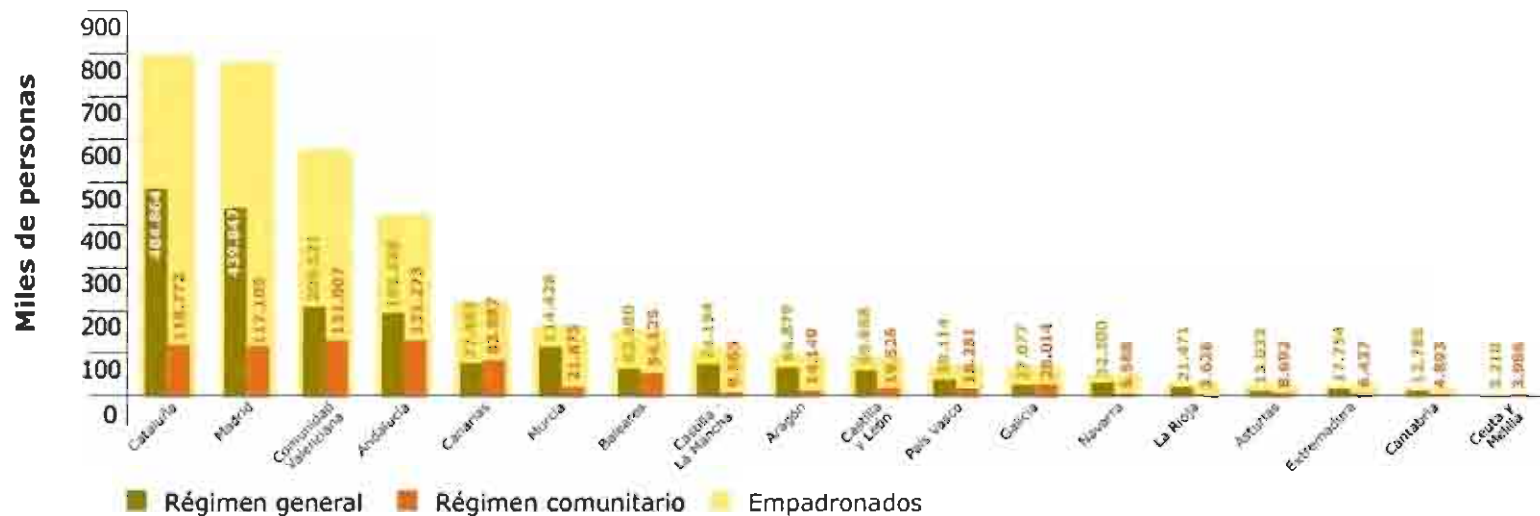

Maternidad y fecundidad

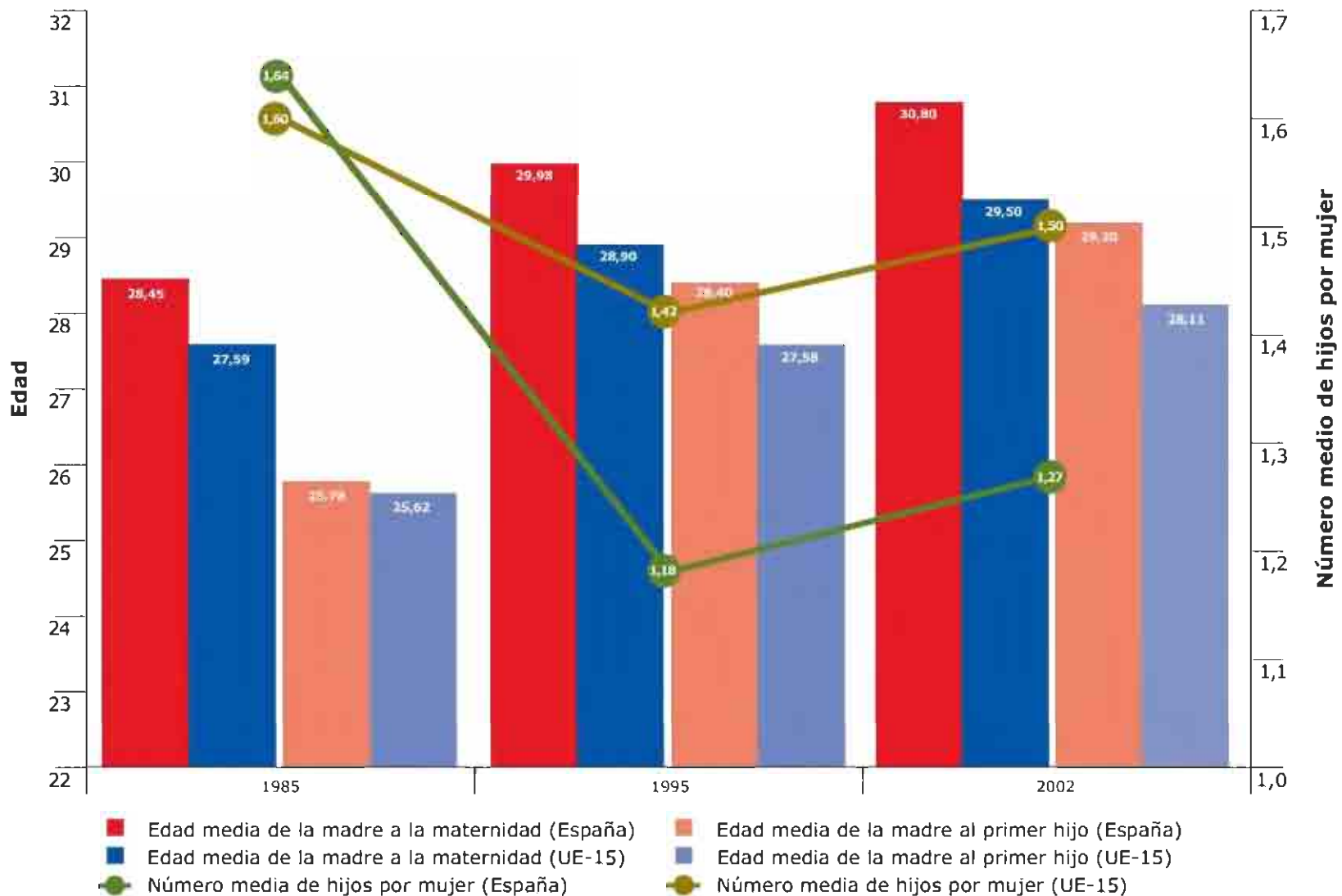

Índice de Desarrollo Humano

	IDH 2003	Índice de esperanza de vida	Índice de educación	Índice del PIB
Luxemburgo (4)	0,949	0,89	0,95	1,00
Suecia (6)	0,949	0,92	0,99	0,93
Irlanda (8)	0,946	0,88	0,97	0,99
Bélgica (9)	0,945	0,90	0,99	0,94
Países Bajos (12)	0,943	0,89	0,99	0,95
Finlandia (13)	0,941	0,89	0,99	0,94
Dinamarca (14)	0,941	0,87	0,99	0,96
Reino Unido (15)	0,939	0,89	0,99	0,94
Francia (16)	0,938	0,91	0,97	0,94
Austria (17)	0,936	0,90	0,96	0,95
Italia (18)	0,934	0,92	0,95	0,94
Alemania (20)	0,930	0,90	0,96	0,94
España (21)	0,928	0,91	0,97	0,90
Grecia (24)	0,912	0,89	0,97	0,88
Portugal (27)	0,904	0,87	0,97	0,87
Eslovenia (26)	0,904	0,86	0,98	0,88
Chipre (29)	0,891	0,89	0,91	0,87
República Checa (31)	0,874	0,84	0,93	0,85
Malta (32)	0,867	0,89	0,85	0,86
Hungría (35)	0,862	0,80	0,96	0,83
Polonia (36)	0,858	0,82	0,96	0,79
Estonia (38)	0,853	0,77	0,97	0,82
Lituania (39)	0,852	0,79	0,97	0,79
Eslovaquia (42)	0,849	0,82	0,91	0,82
Letonia (48)	0,836	0,78	0,96	0,77

* Entre paréntesis: número en el ranking mundial

Evolución del IDH 1980-2003

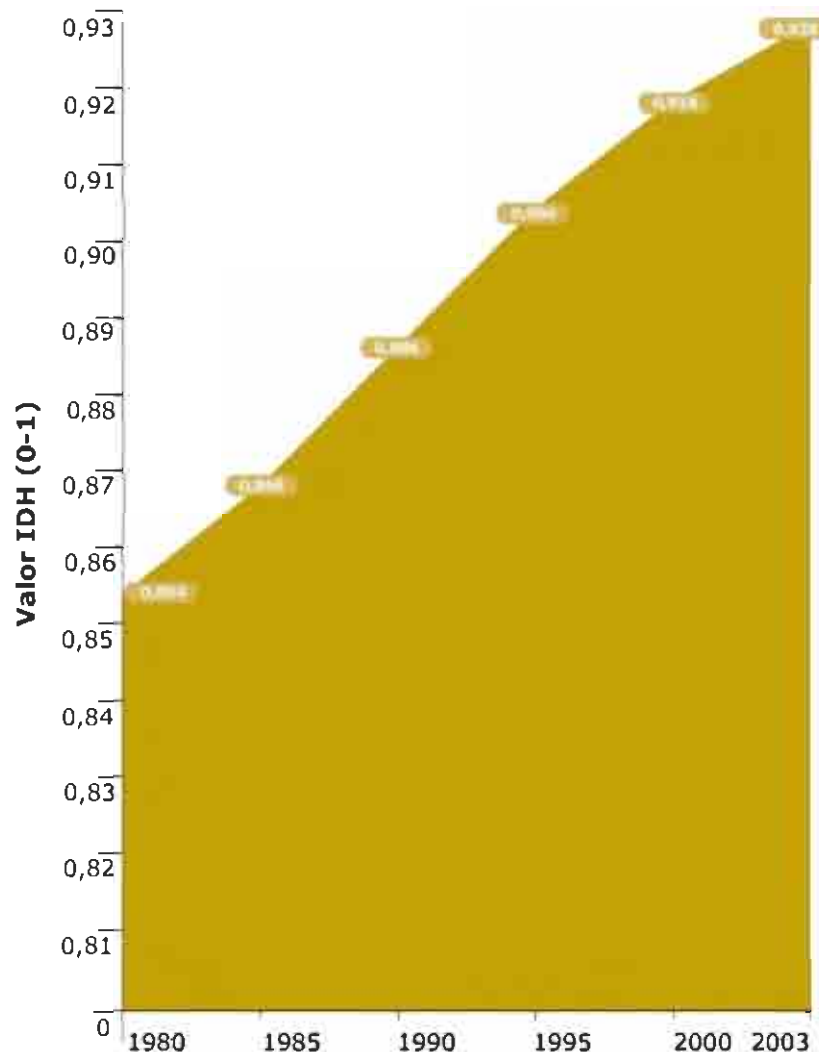

Nupcialidad

Número de matrimonios por cada 1000 habitantes:

	1985	1995	2002
España	5,20	5,10	5,07
UE-15	5,82	5,15	4,85

Variación
-2,50

Edad media al comienzo del primer matrimonio:

	1985	1995	2002
Hombres	España 26,63	28,81	30,20
	UE-15 27,20	28,96	30,20

Variación
13,41

Mujeres	España 24,30	26,79	28,30
	UE-15 24,50	26,52	27,90

16,46

Número de divorcios por cada 100 matrimonios:

	1985	1995	2002
España	9,20	16,50	20,10
UE-15*	31,24	39,41	41,00

Variación
118,48

Número de divorcios por cada 1000 habitantes:

	1985	1995	2002
España	0,50	0,80	1,00
UE-15*	1,77	2,01	2,00

Variación
100,00

Proporción de nacimientos fuera del matrimonio:

	1985	1995	2002
España	7,97	11,09	26,60
UE-15	14,90	23,50	30,60

Variación
233,75

Fuente: Elaboración propia a partir de datos de Eurostat e INE

*Las medias de las tasas de divorcios para 1985 y 1995 han sido calculadas sin los datos de Irlanda

Tipo de hogar

1991

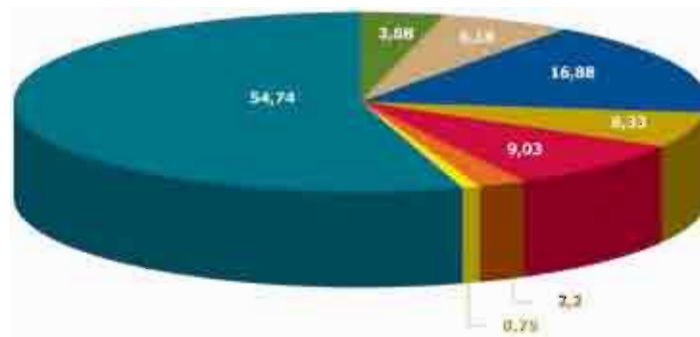

2002

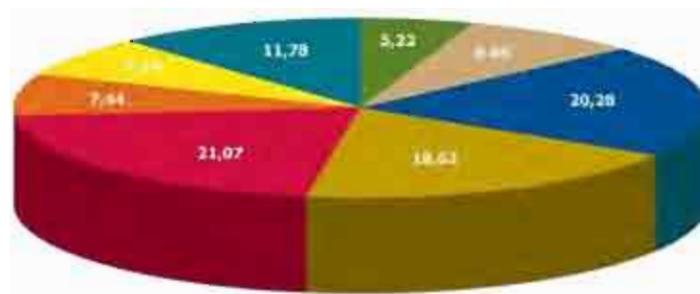

- Persona sola menos de 65 años
- Persona sola de 65 años o más
- Pareja sin niños
- Pareja con un niño
- Pareja con dos niños
- Pareja con tres y más niños
- Adulto con niño(s)
- Otro tipo de hogar

Fuente: Elaboración propia a partir de datos de Eurostat e INE, Encuesta de Población Activa y Encuesta Continua de Presupuestos familiares

Tasa de actividad

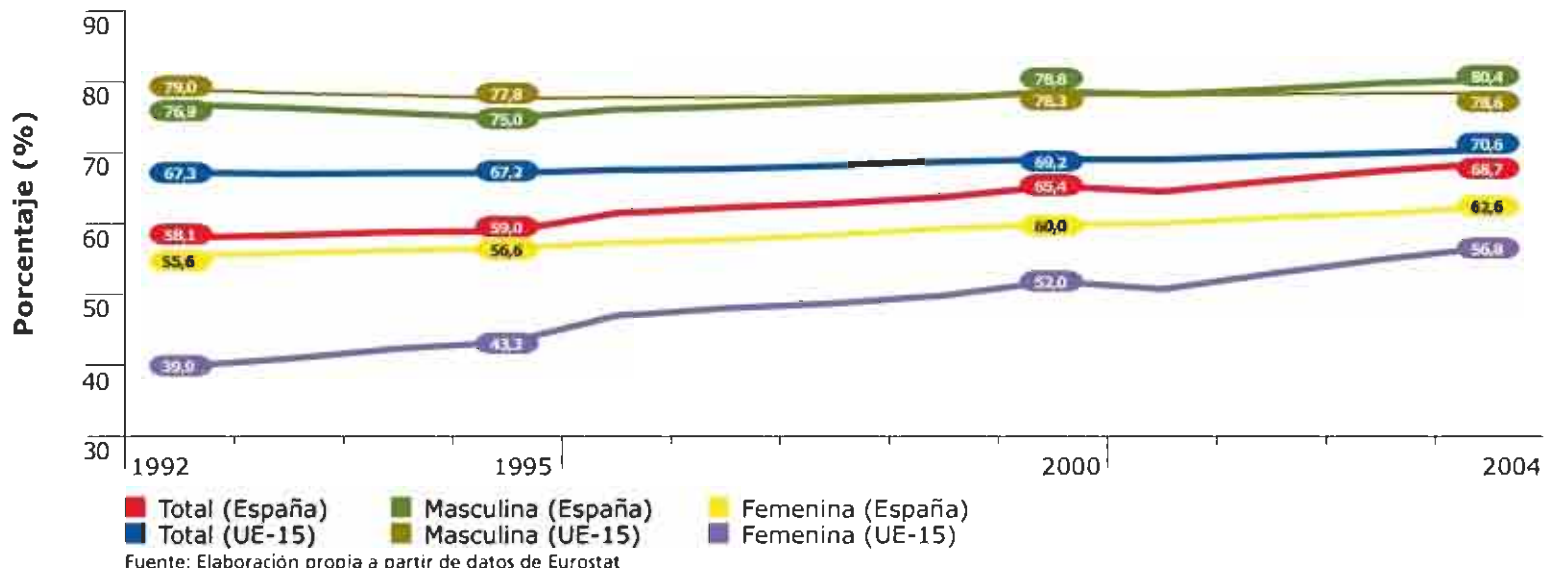

Tasa de ocupación

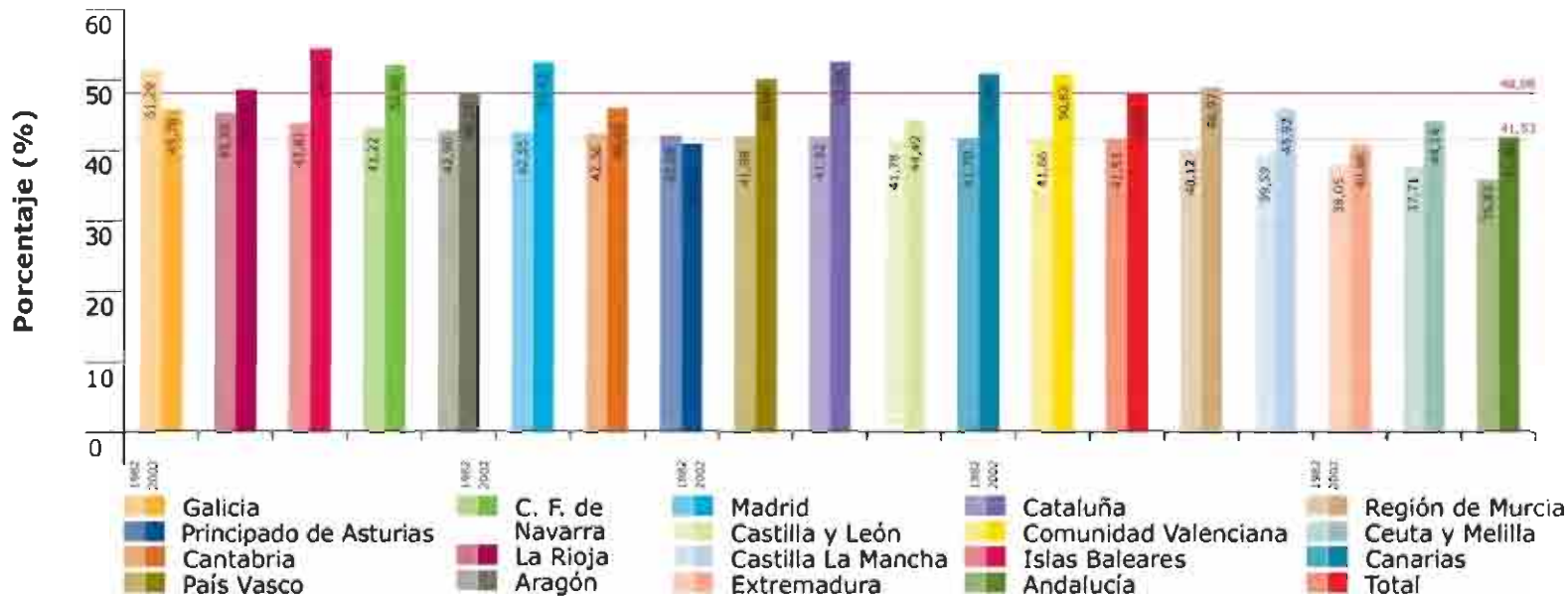

Fuente: INE, Encuesta de Población Activa

Mercado de trabajo

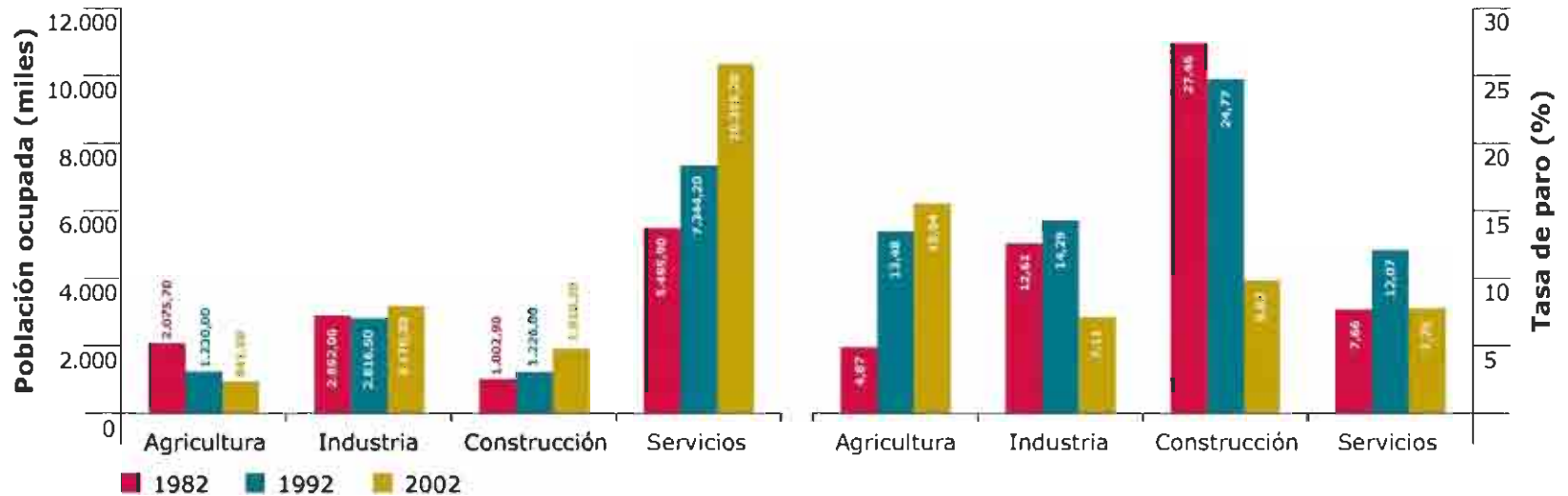

Fuente: INE, Encuesta de Población Activa

Accidentes laborales

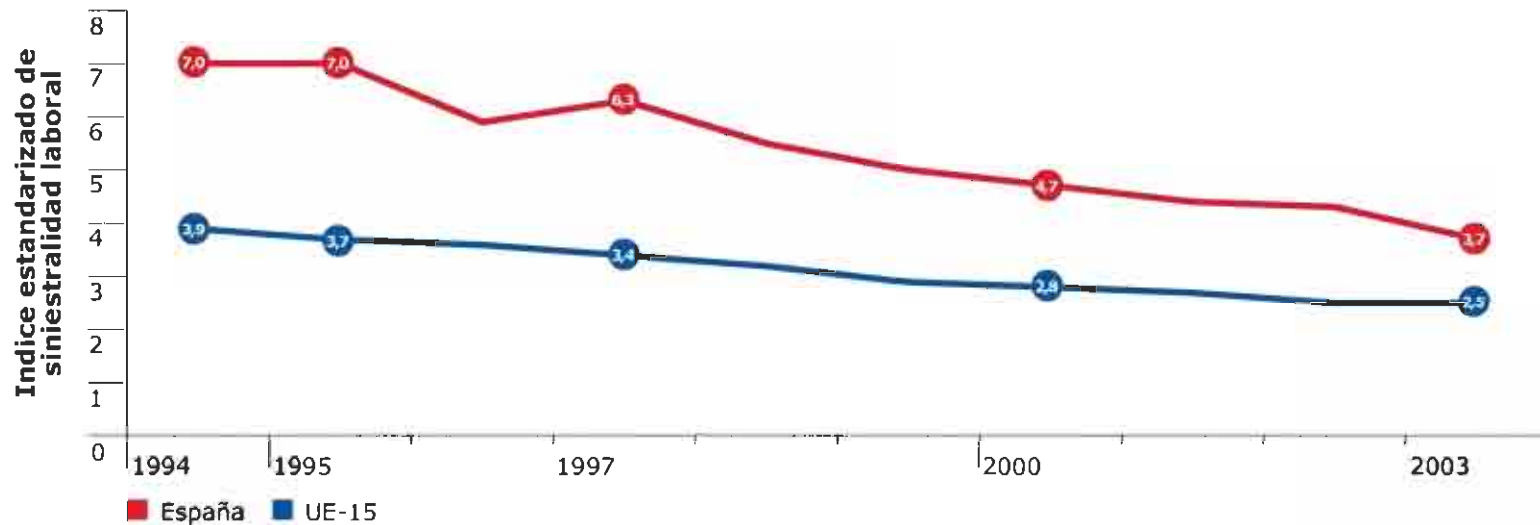

Fuente: Eurostat

Gasto social

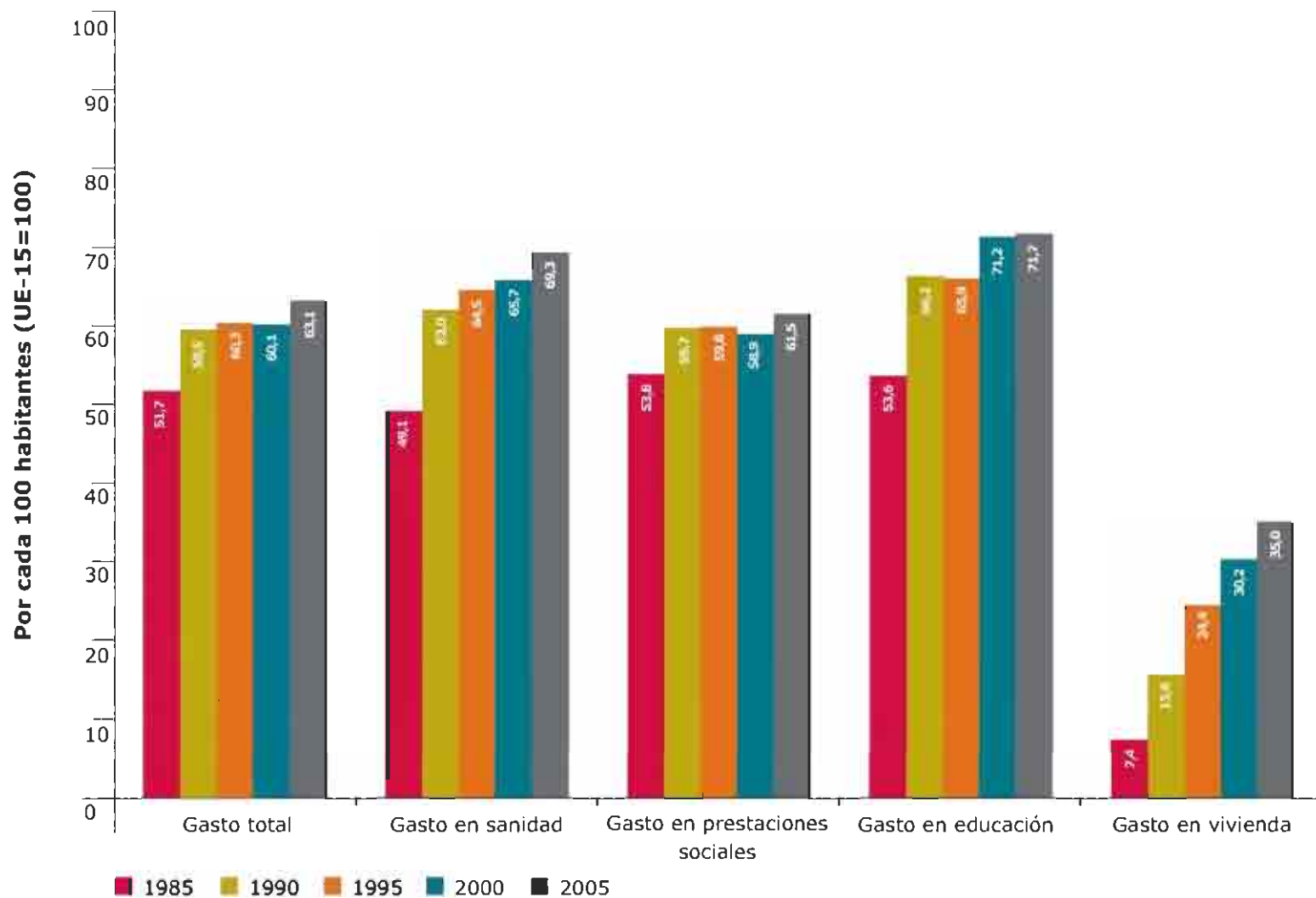

Profesionales sanitarios por cada 100.000 habitantes

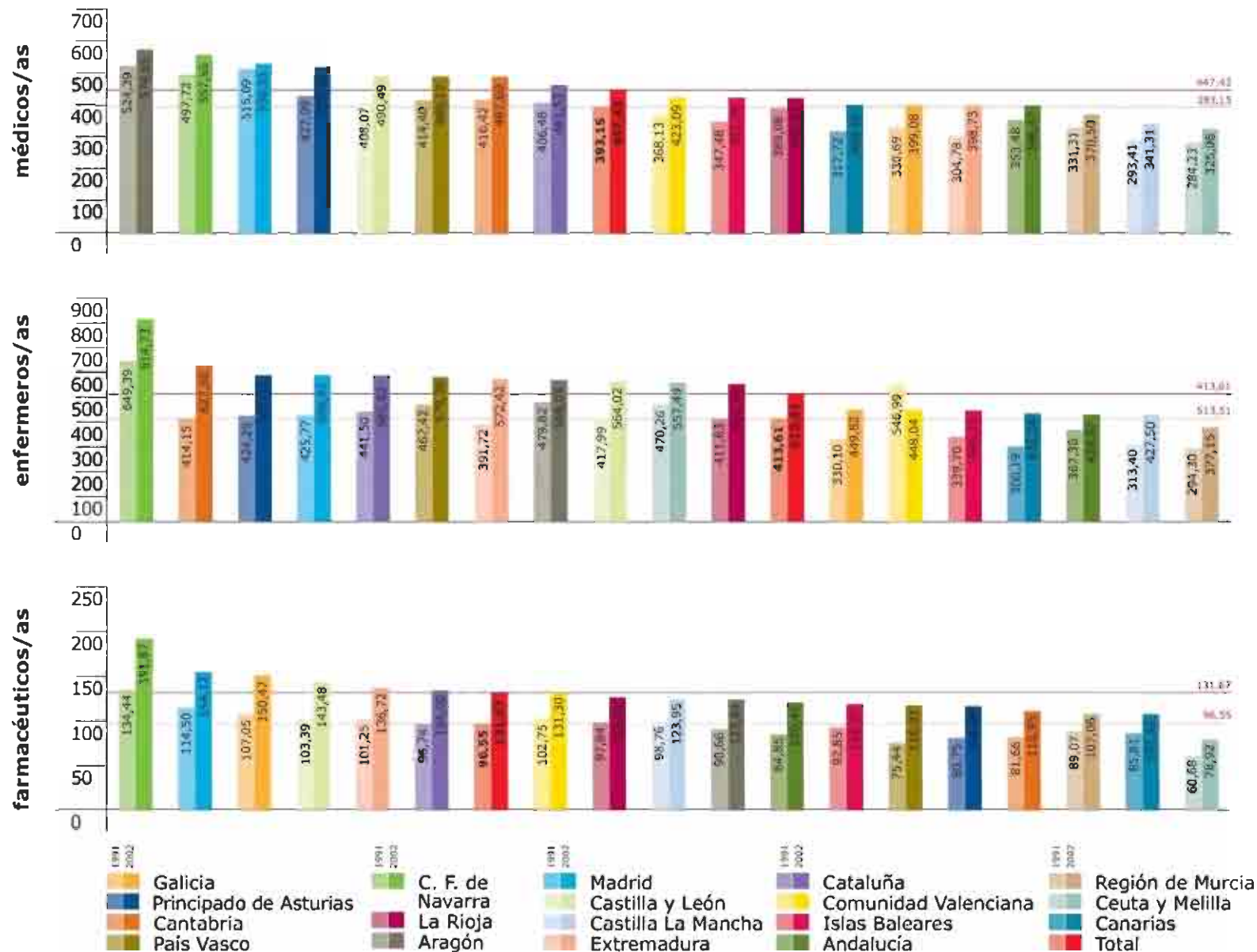

Fuente: INE

Prestaciones sociales

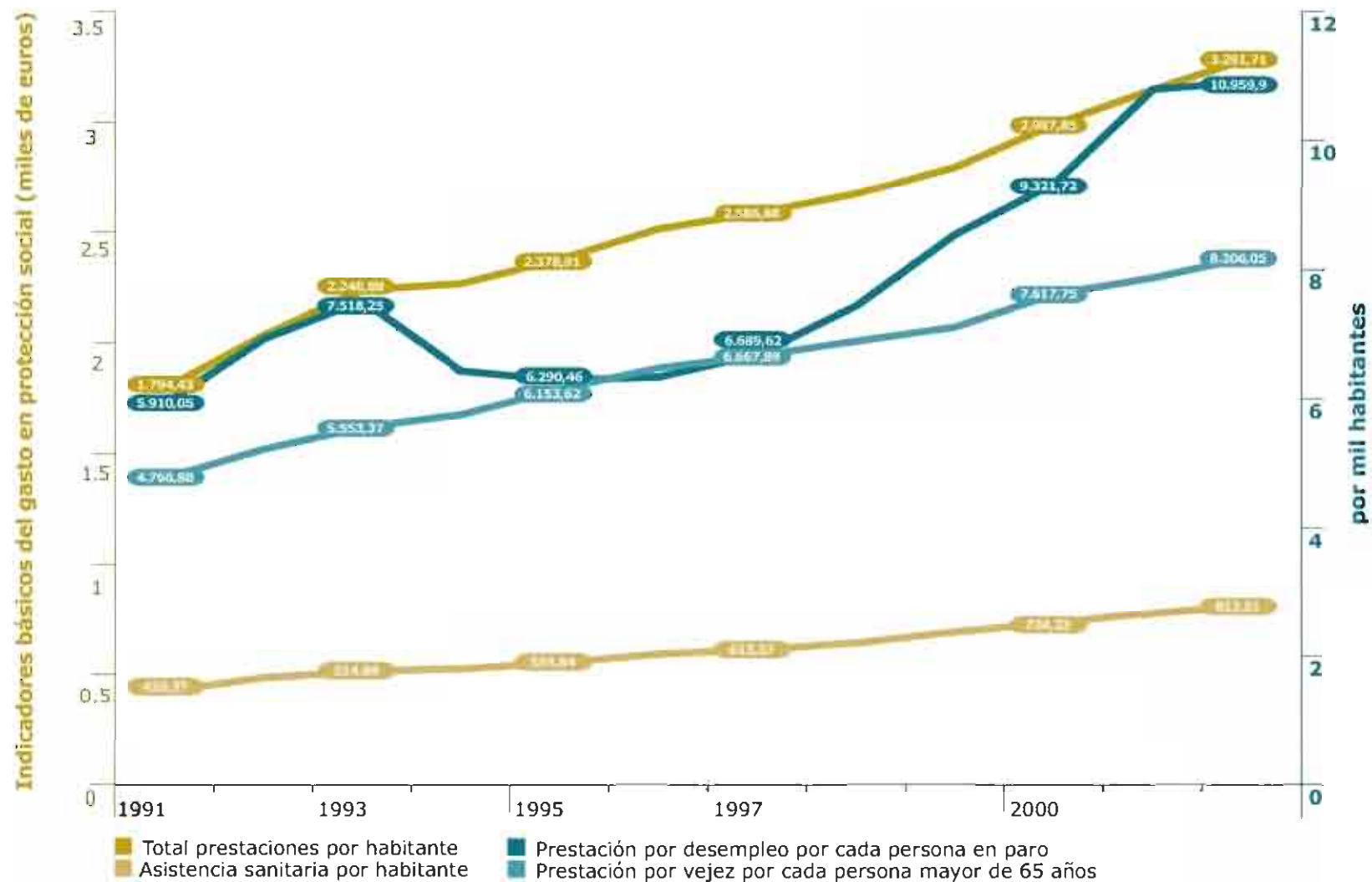

Educación

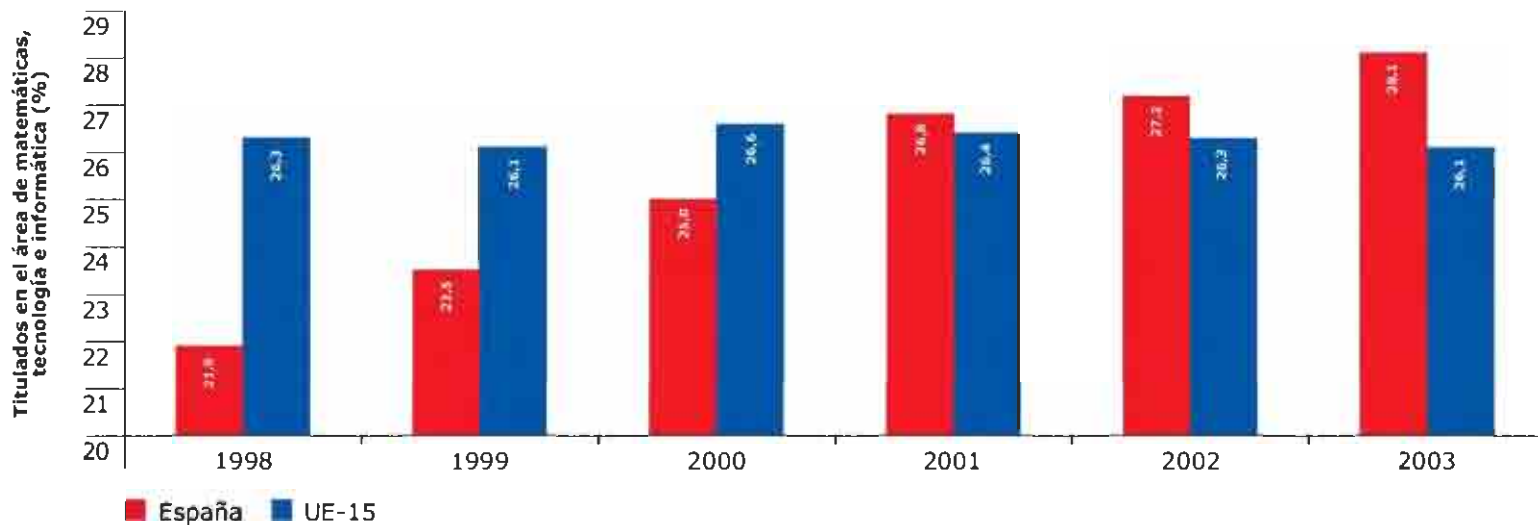
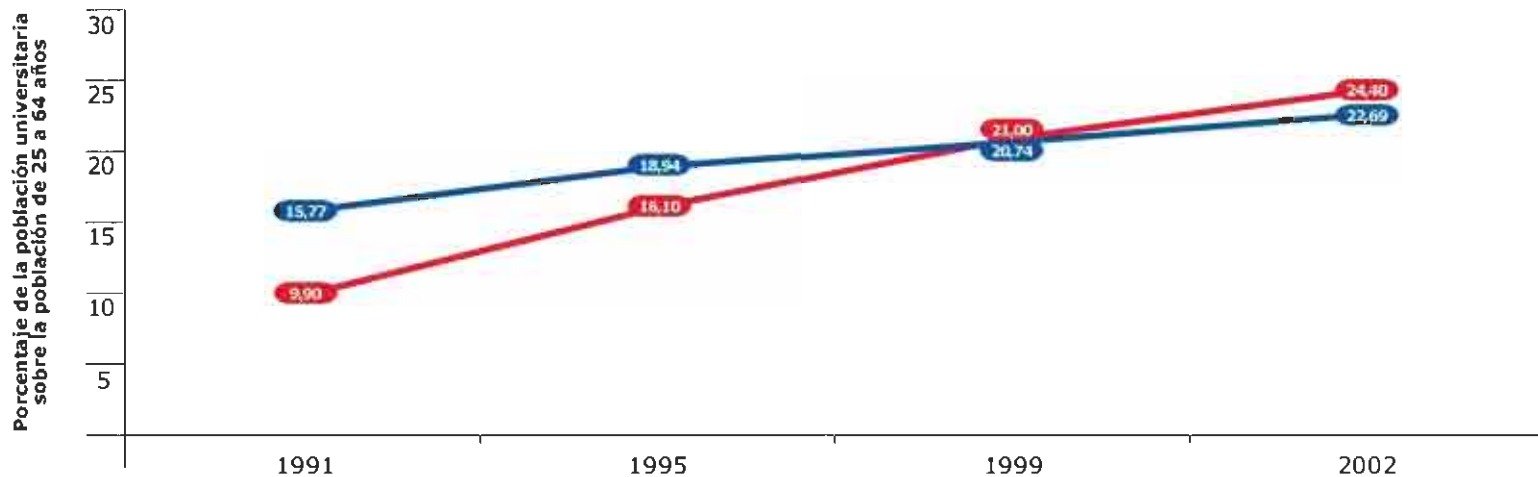

Equipamentos culturales

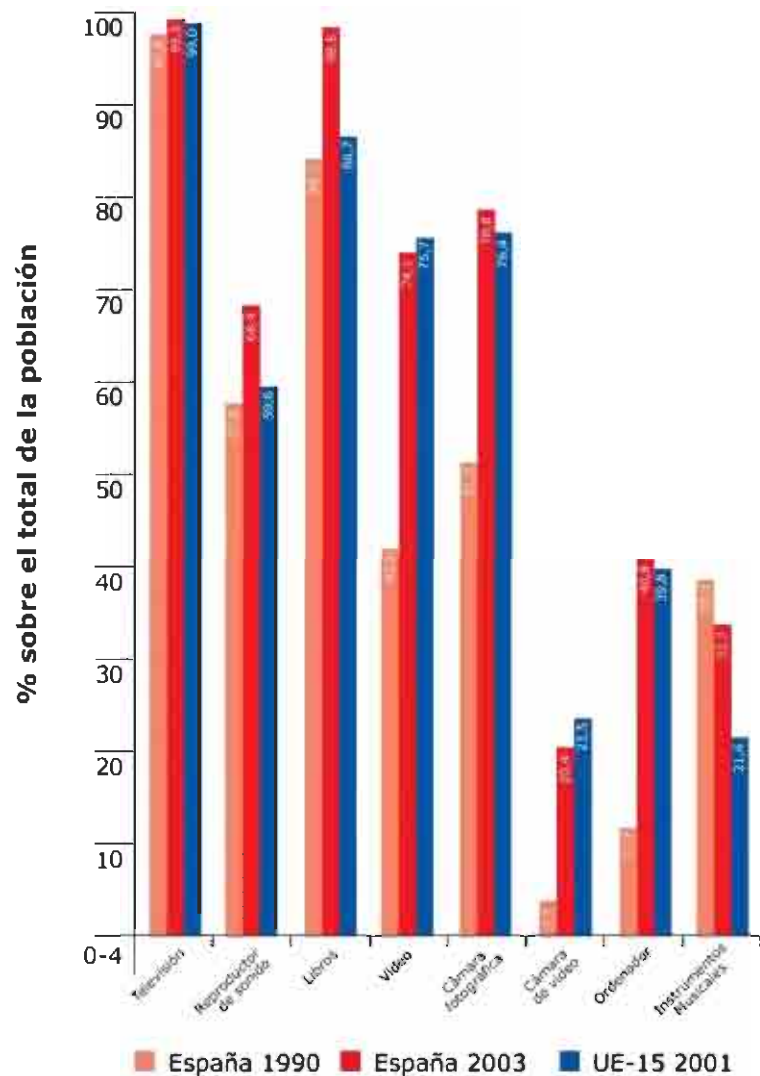

Actividades culturales

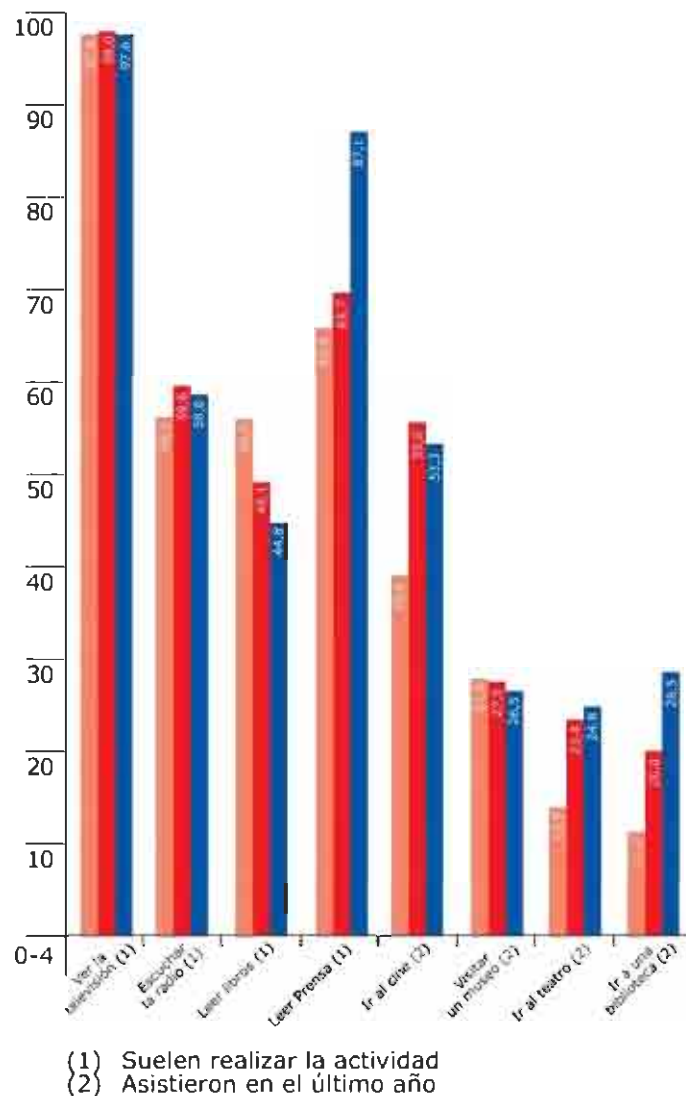

Nivel de audiencia por tipo de medio de comunicación

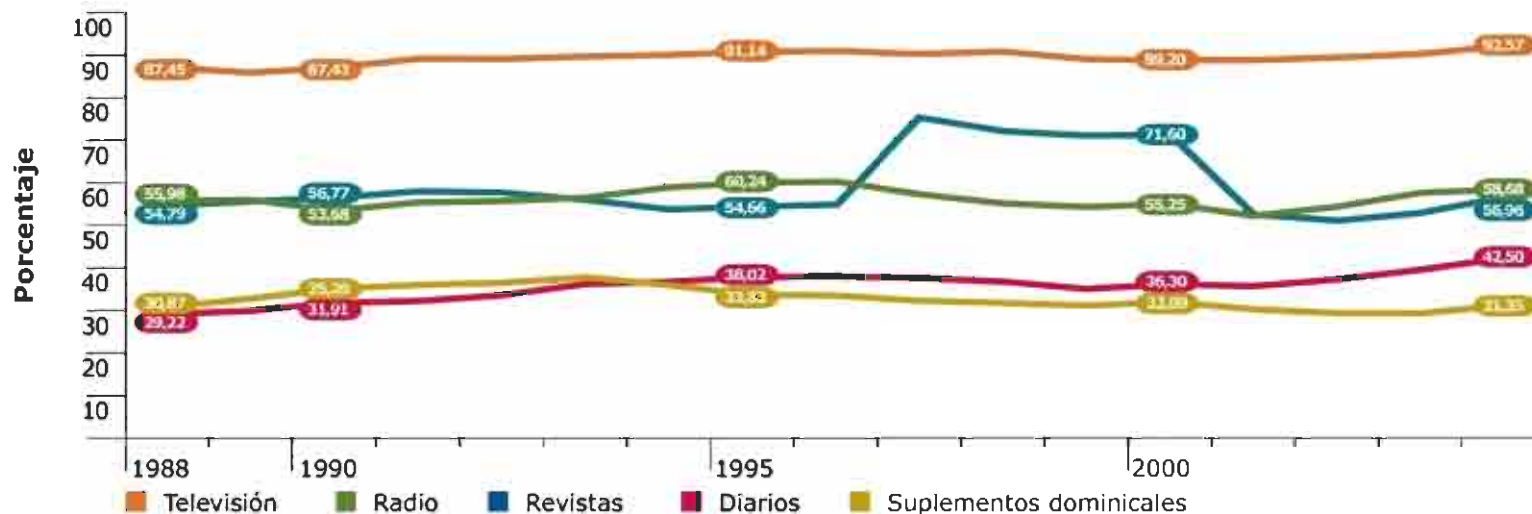

Índice de difusión de prensa (1997)

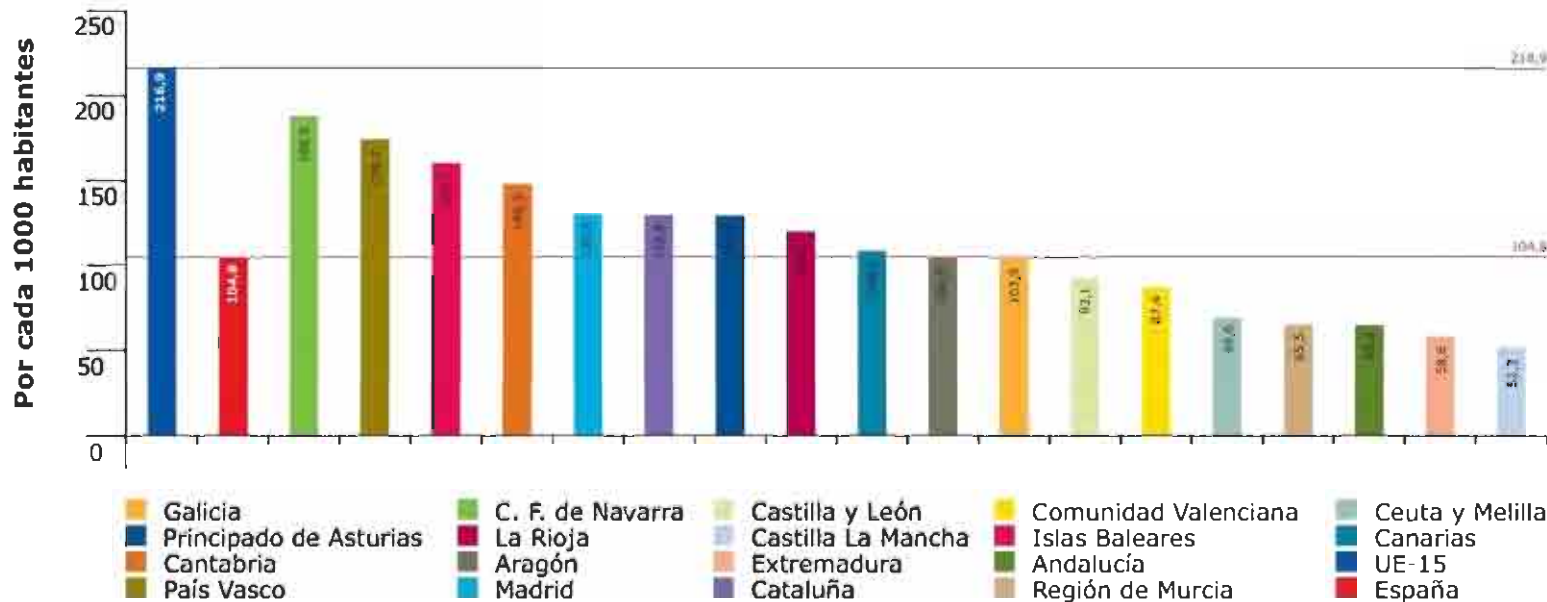

Fuente: Elaboración propia a partir de datos del INE y de la AIMC, Estudio General de Medios

Fallecidos en accidentes de carretera

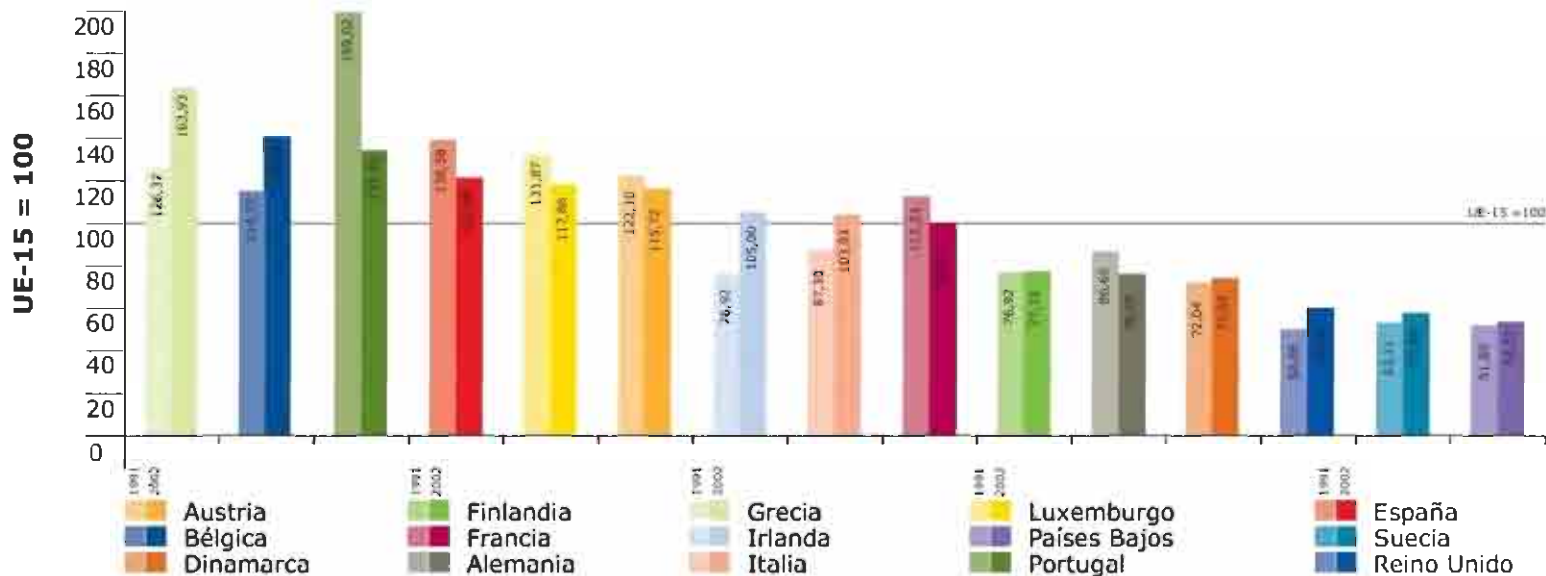
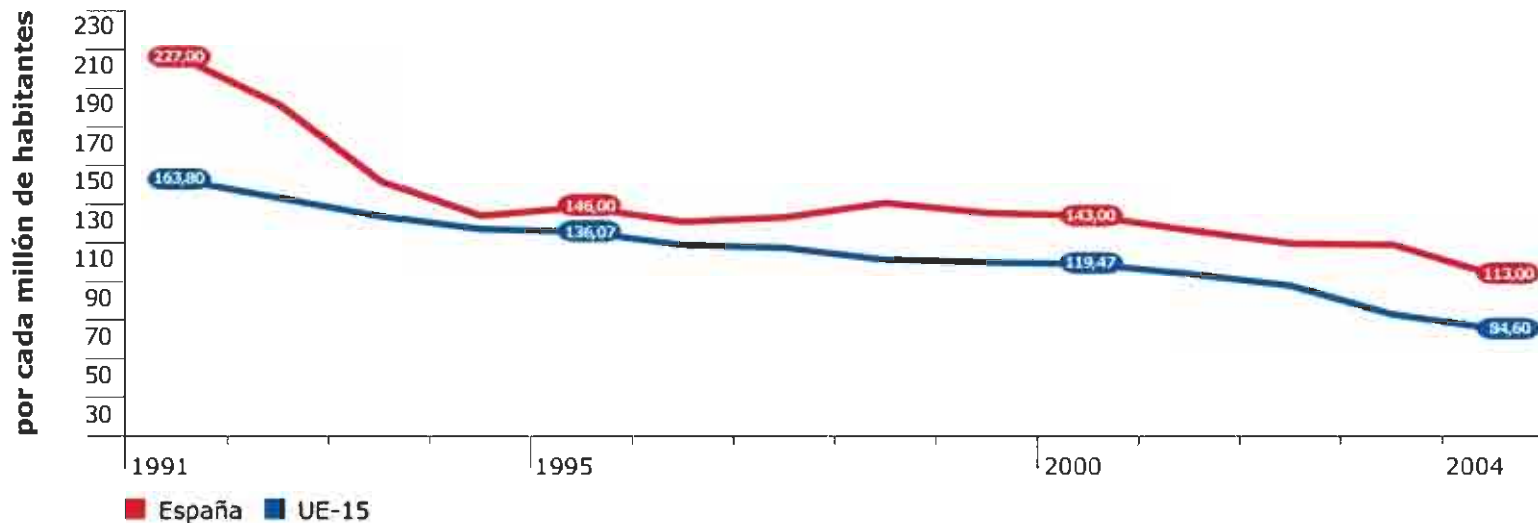

Producción y consumo de sustancias que agotan la capa de ozono

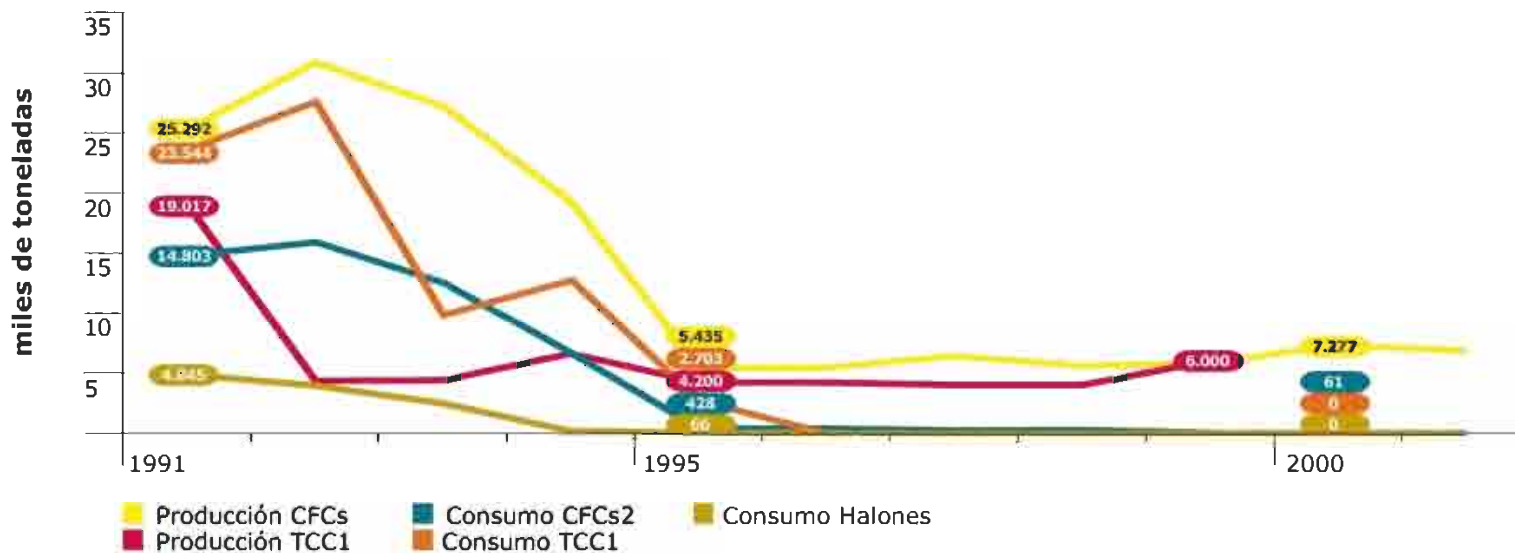

Fuente: Ministerio de Medio Ambiente

Emisiones de CO2

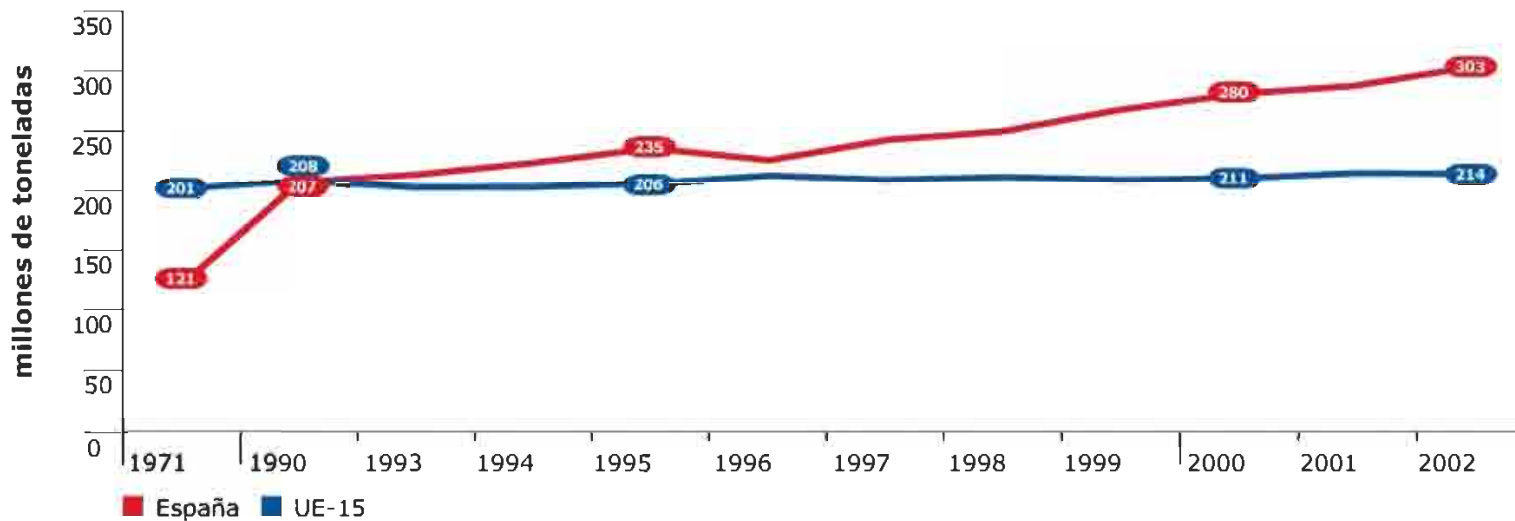

Fuente: OCDE

Agua Captaciones de agua para riego y depuración

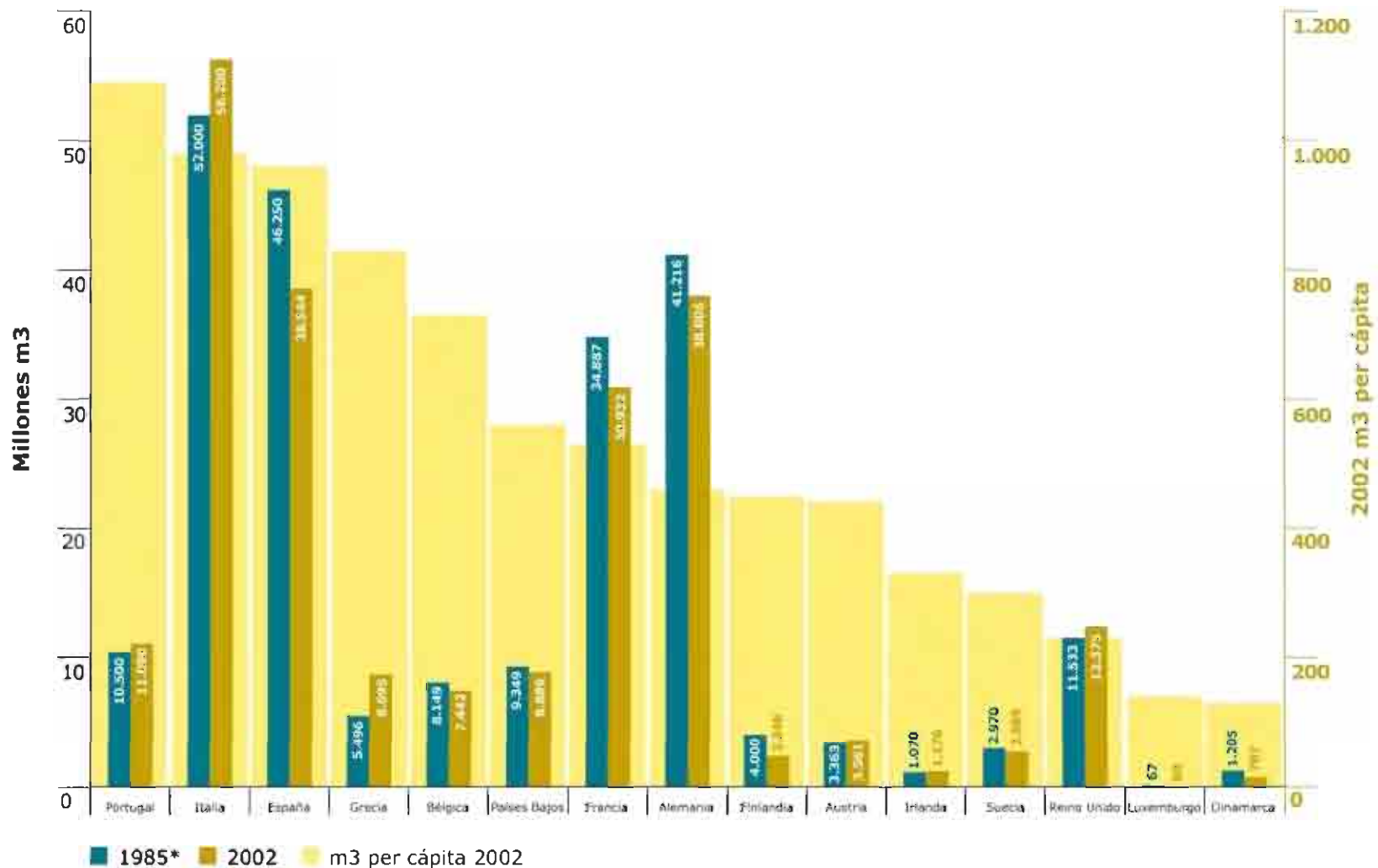

* Para la serie de 1985 se han utilizado los datos referidos a 1980 para Portugal e Irlanda, y a 1995 para Bélgica
Fuente: Elaboración propia a partir de datos del OCDE Factbook 2005

Producción de residuos sólidos urbanos

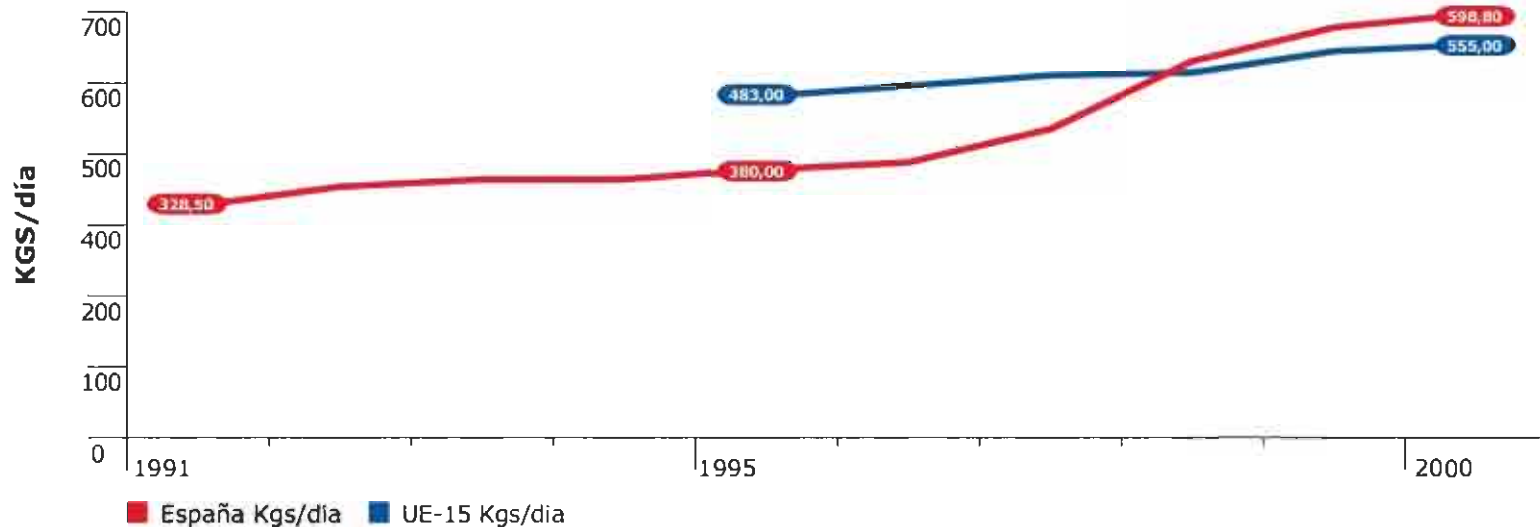

Sistemas de eliminación de RSU 1991

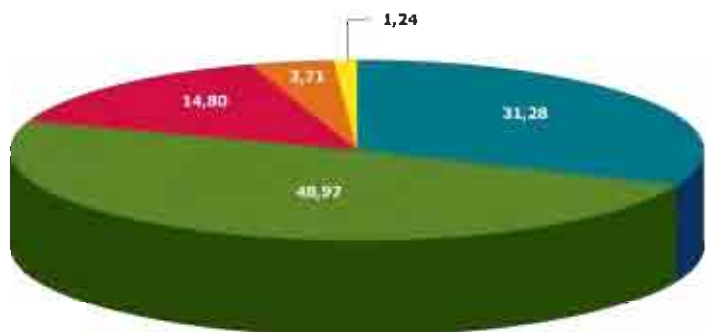

- Incineración sin recuperación de energía
- Incineración con recuperación de energía

Sistemas de eliminación de RSU 2000

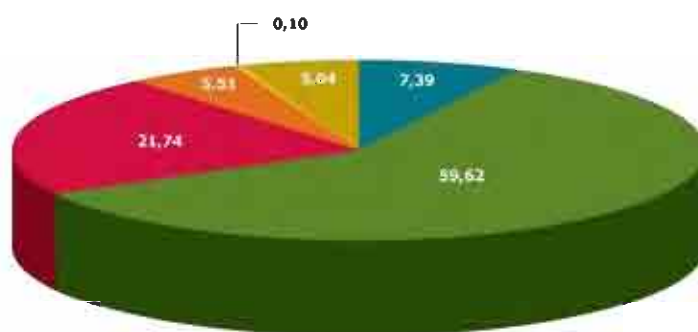

- Recogida selectiva
- Compostaje
- Vertido controlado
- Vertido incontrolado

Política: 20 datos para 20 años

Apoyo al proceso de integración europeo

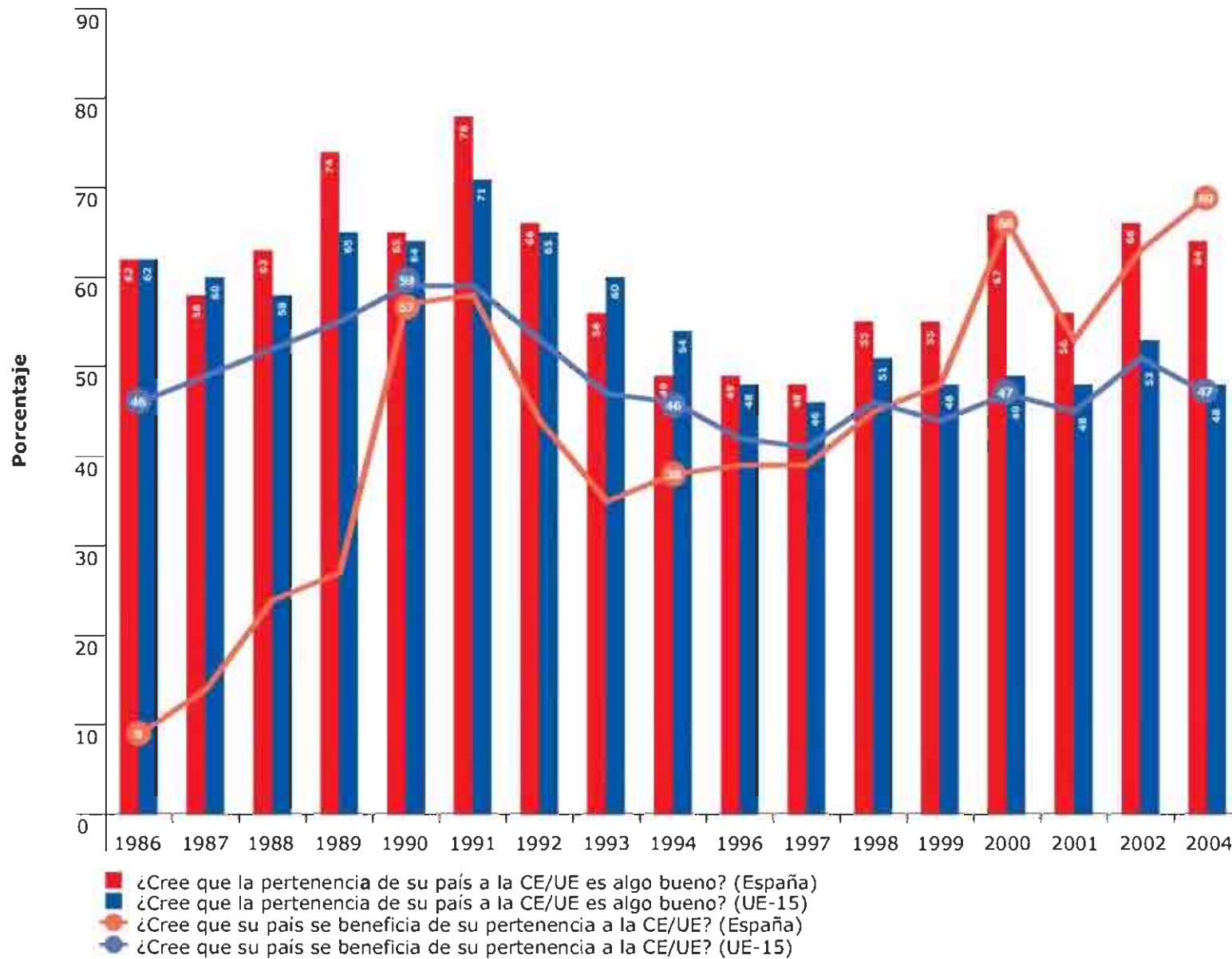

Fuente: Eurobarómetros 25, 27, 29, 31, 33, 35, 37, 39, 41, 45, 47, 49, 51, 53, 55, 57, 61

Confianza en las instituciones europeas

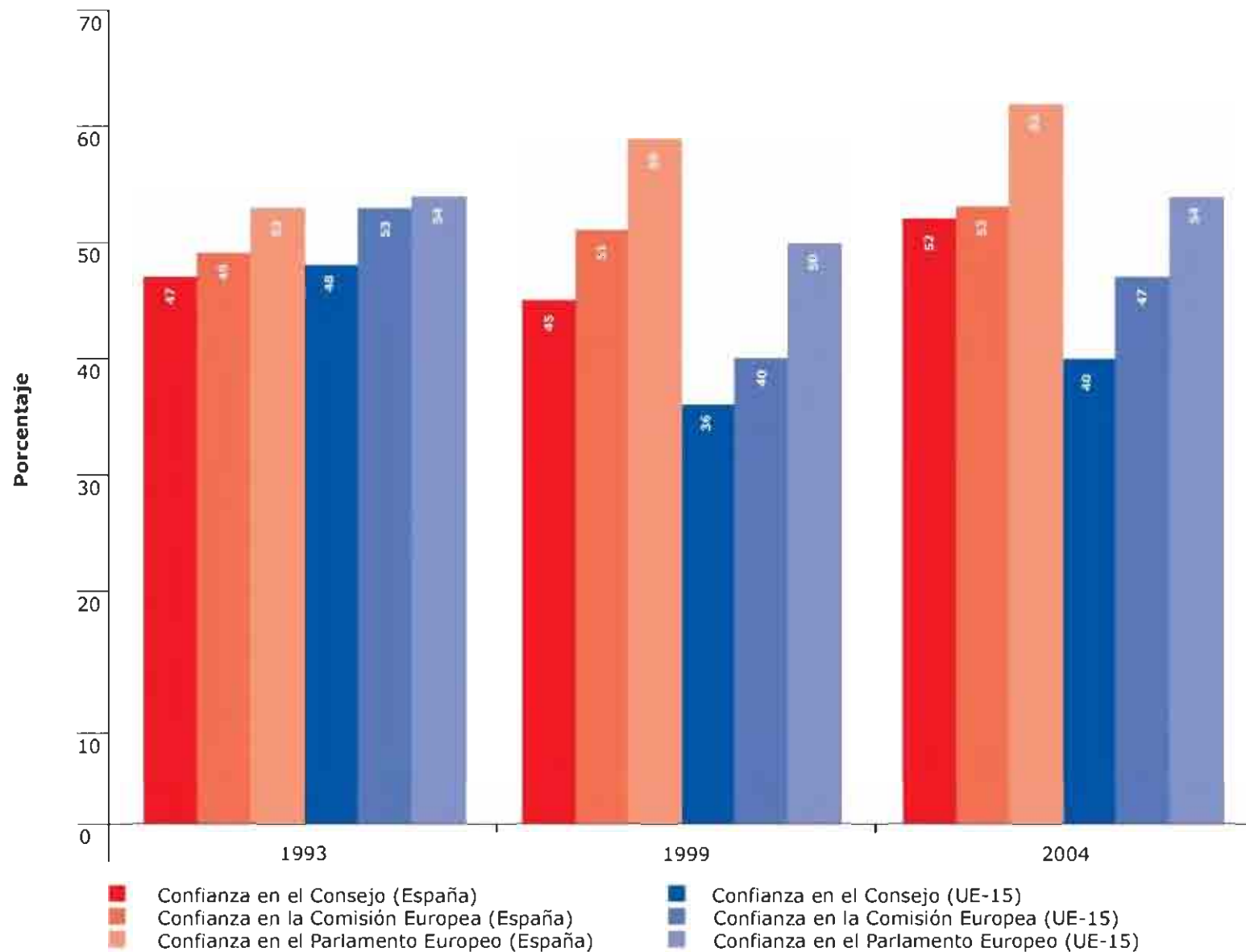

Apoyo a la Constitución europea

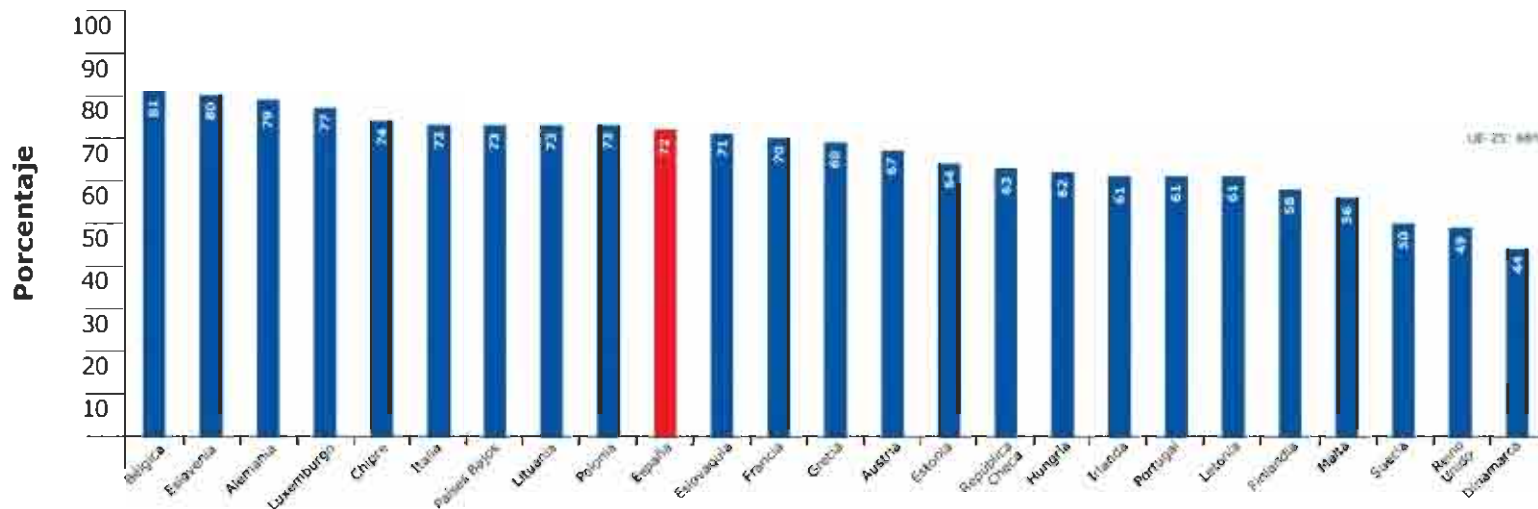

Fuente: Eurobarómetro 62 (otoño 2004)

Apoyo neto a la ampliación (2000-2004)

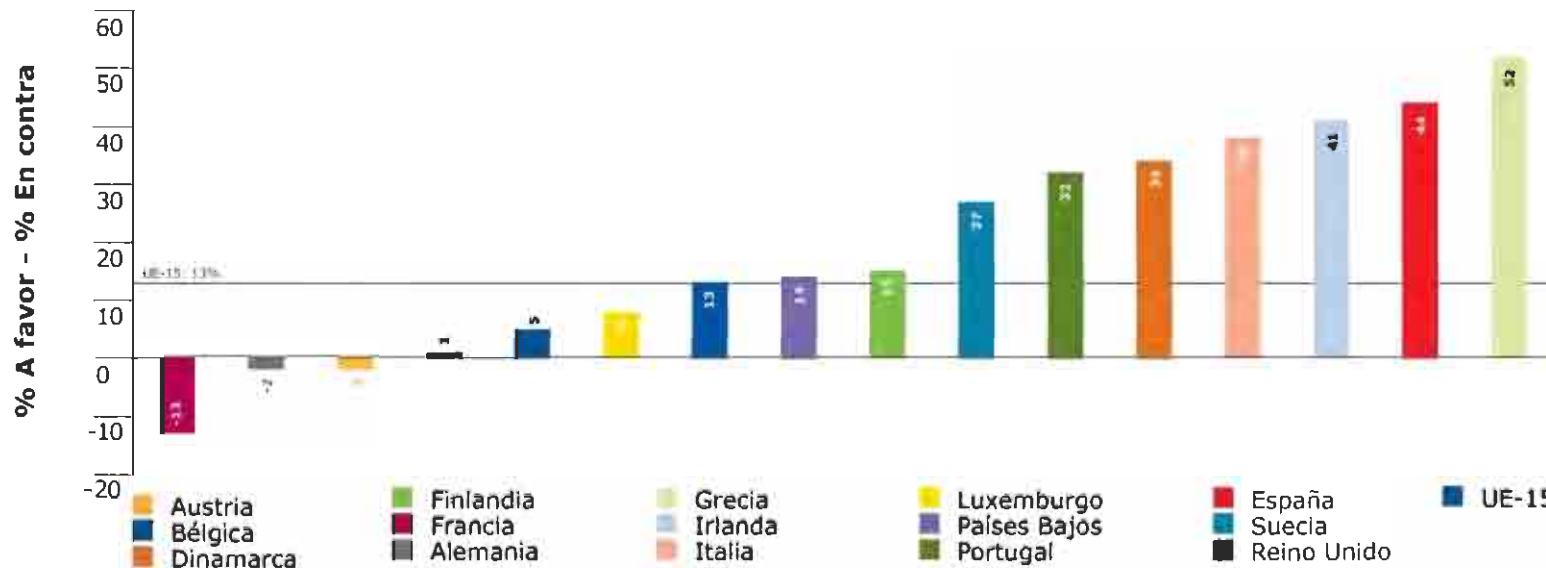

Fuente: Eurobarómetros 54,55,56,57,58,59,60 y 61

Apoyo a la política exterior y de seguridad común

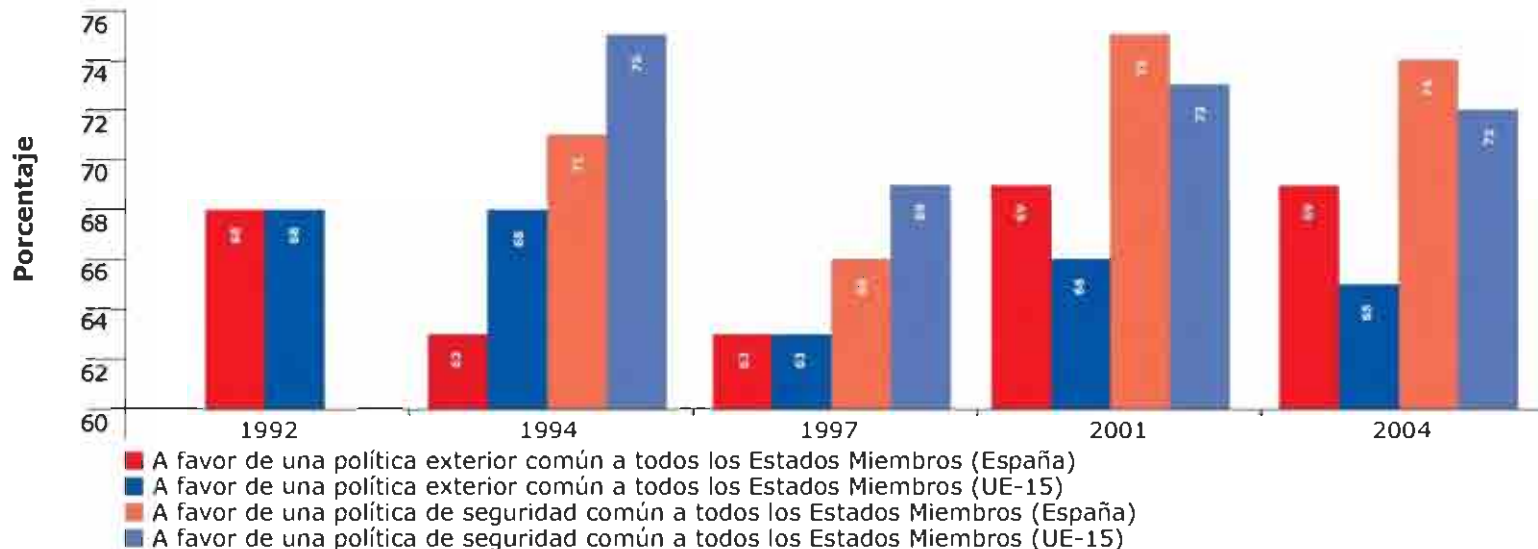

Fuente: Eurobarómetros 38, 41, 48, 56, 61

Por país: 2005

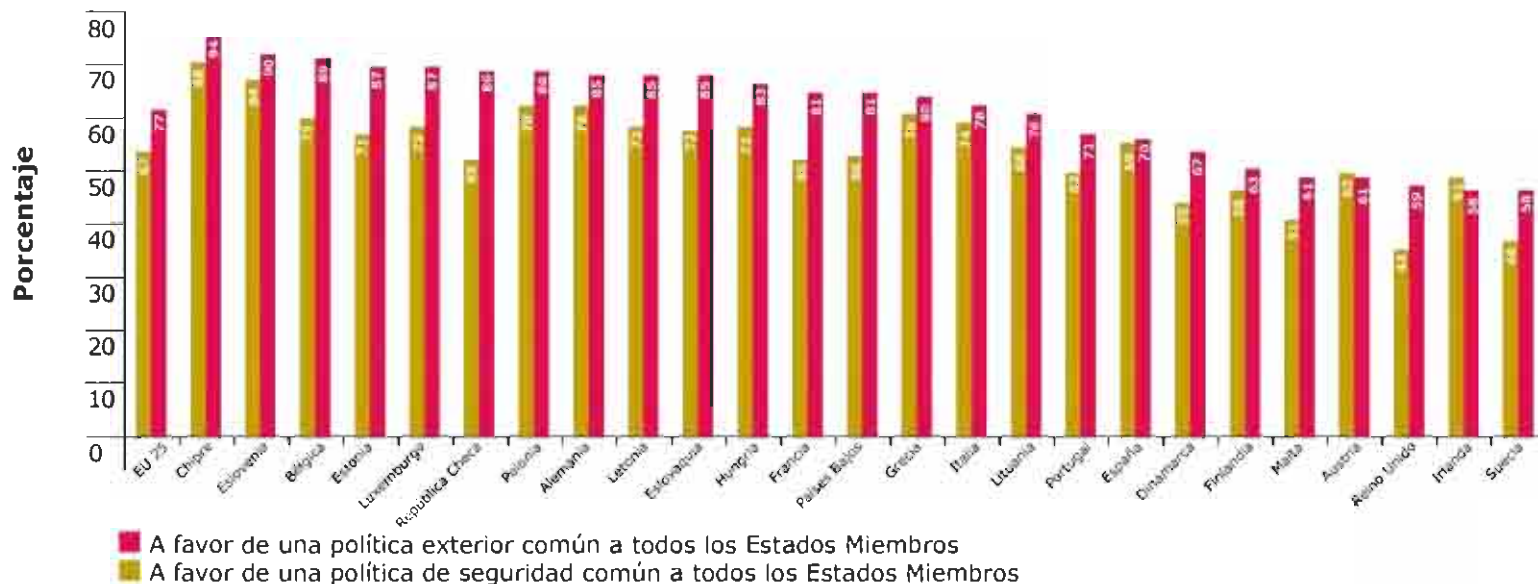

Fuente: Eurobarómetro 63

Valoración del sistema político

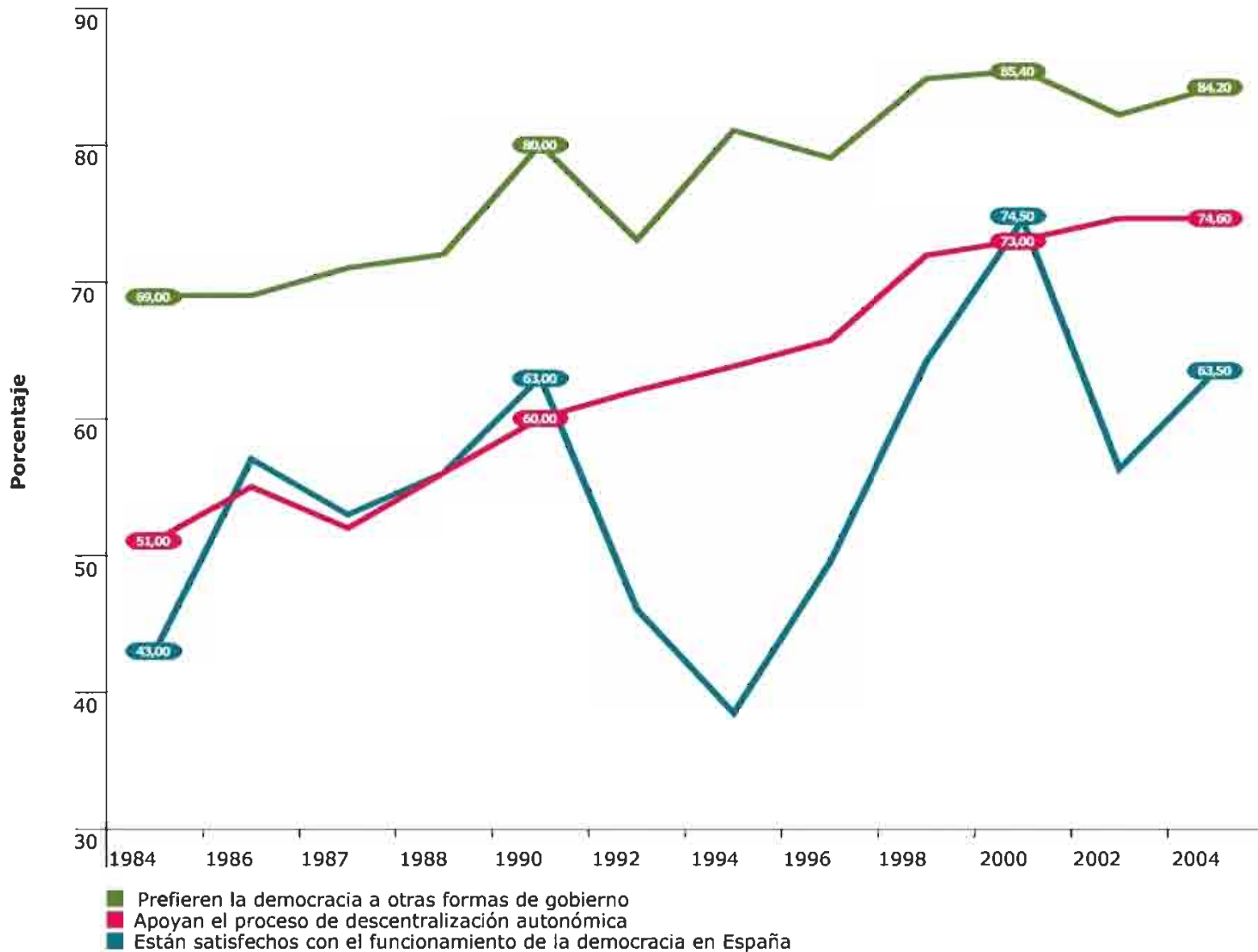

Distribución del gasto público entre niveles de gobierno

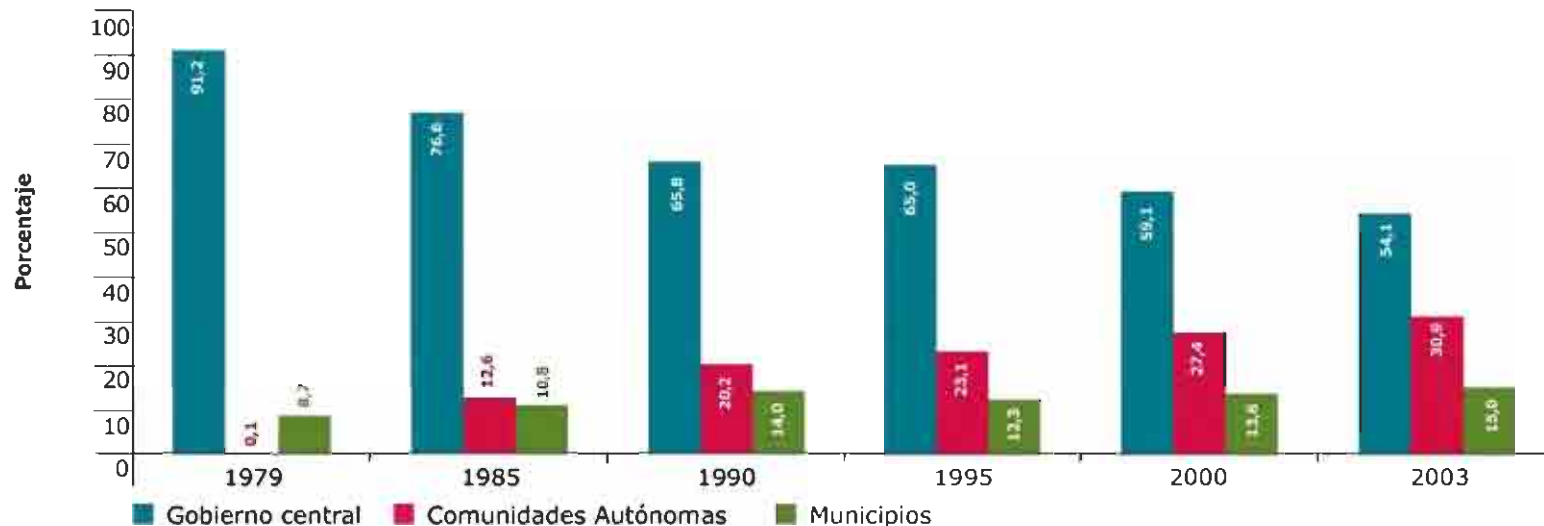

Fuente: Elaboración propia a partir de datos del Ministerio de Economía y Hacienda y el MAP

Personal al servicio de las administraciones públicas

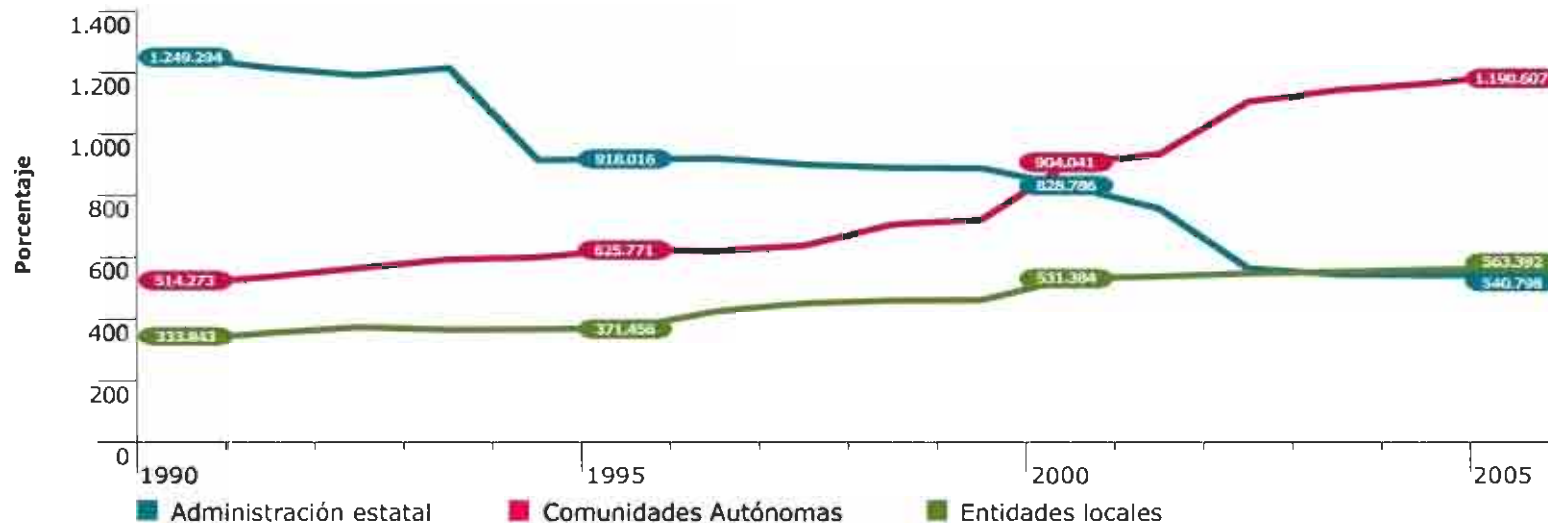

Fuente: Elaboración propia a partir de datos del Ministerio de Administraciones Públicas, Boletines Estadísticos del Registro Central de Personal para el período 1990-2000 y Boletines Estadísticos del Personal al Servicio de las Administraciones Públicas para el período 2000-2005

Objetivo Nacional Prioritario

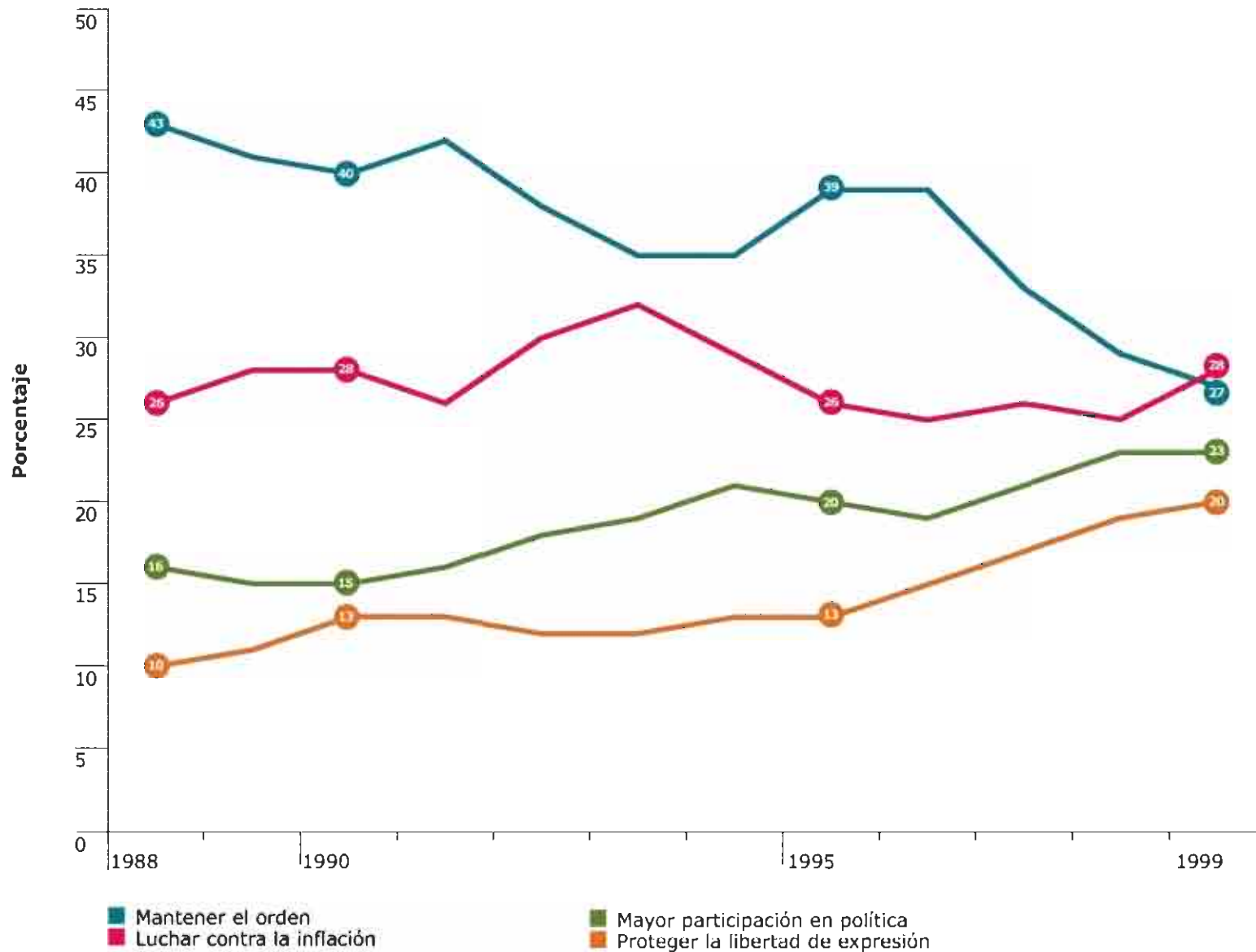

Fuente: Díez Nicolás, Juan. 'La Escala de Postmaterialismo como medida del cambio de valores en las sociedades contemporáneas'. España 2000, entre el localismo y la globalidad. Fundación Santa María.

Presencia de mujeres en el Parlamento

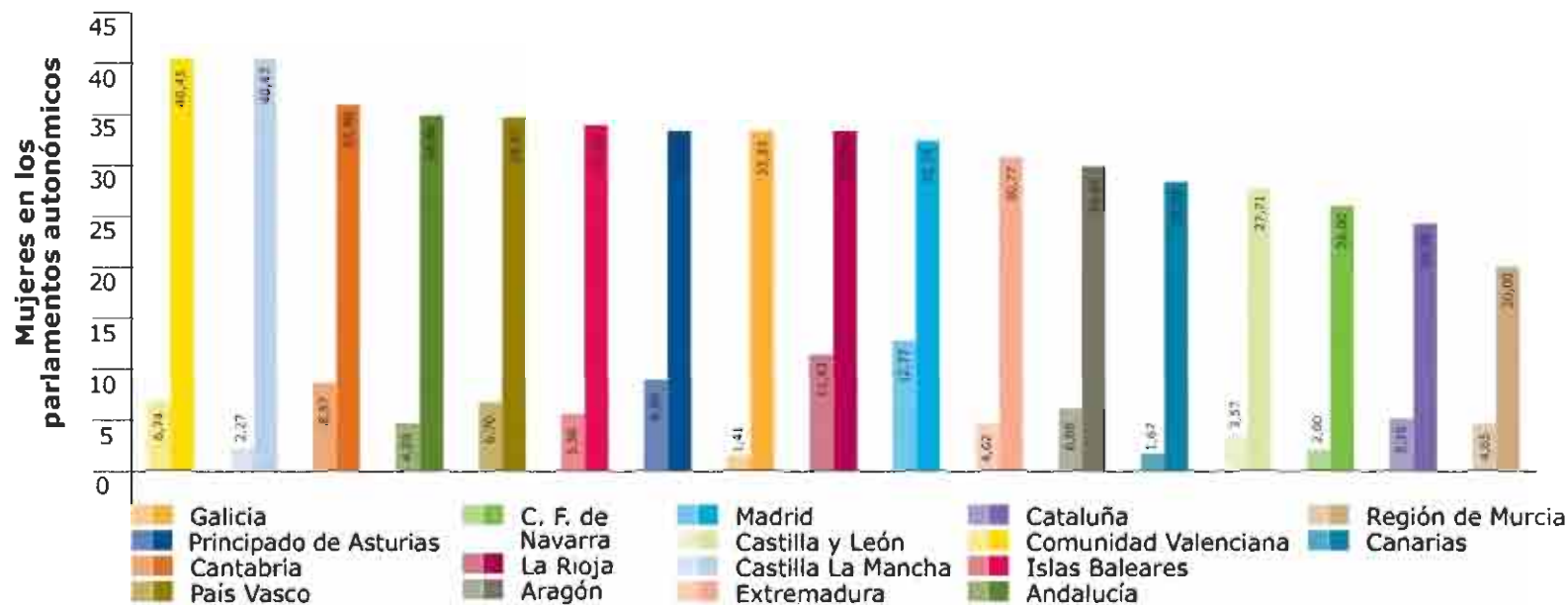
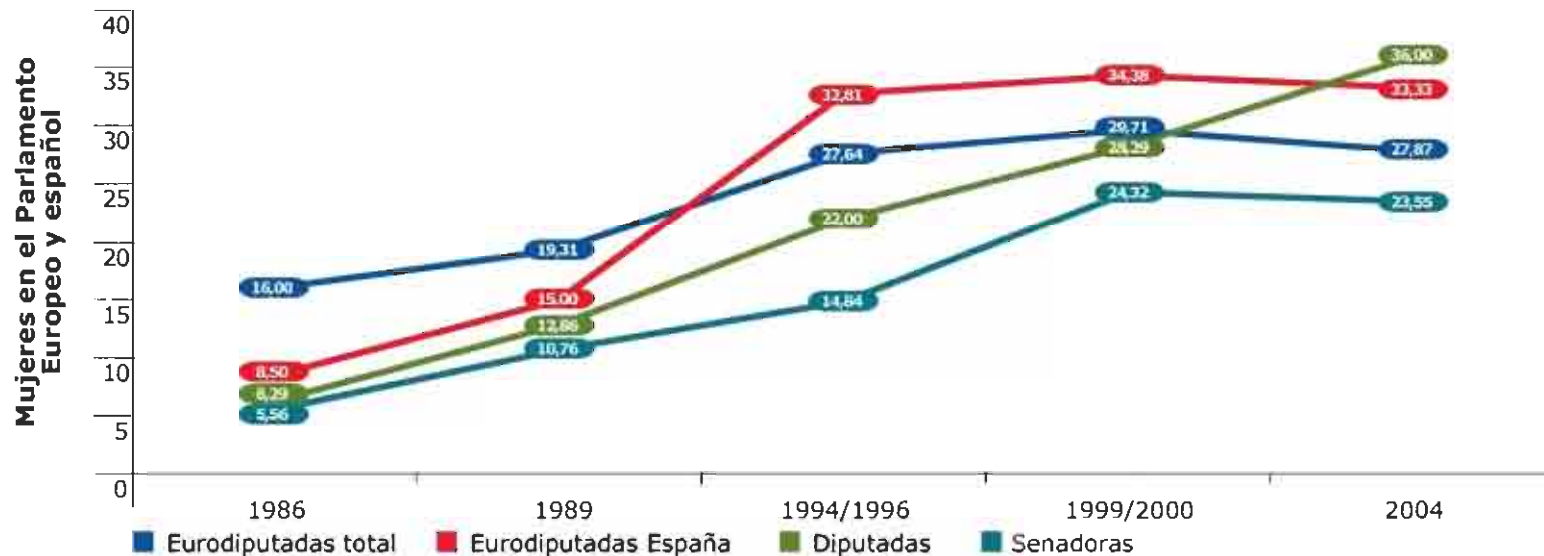

Ingresos de las ONG españolas

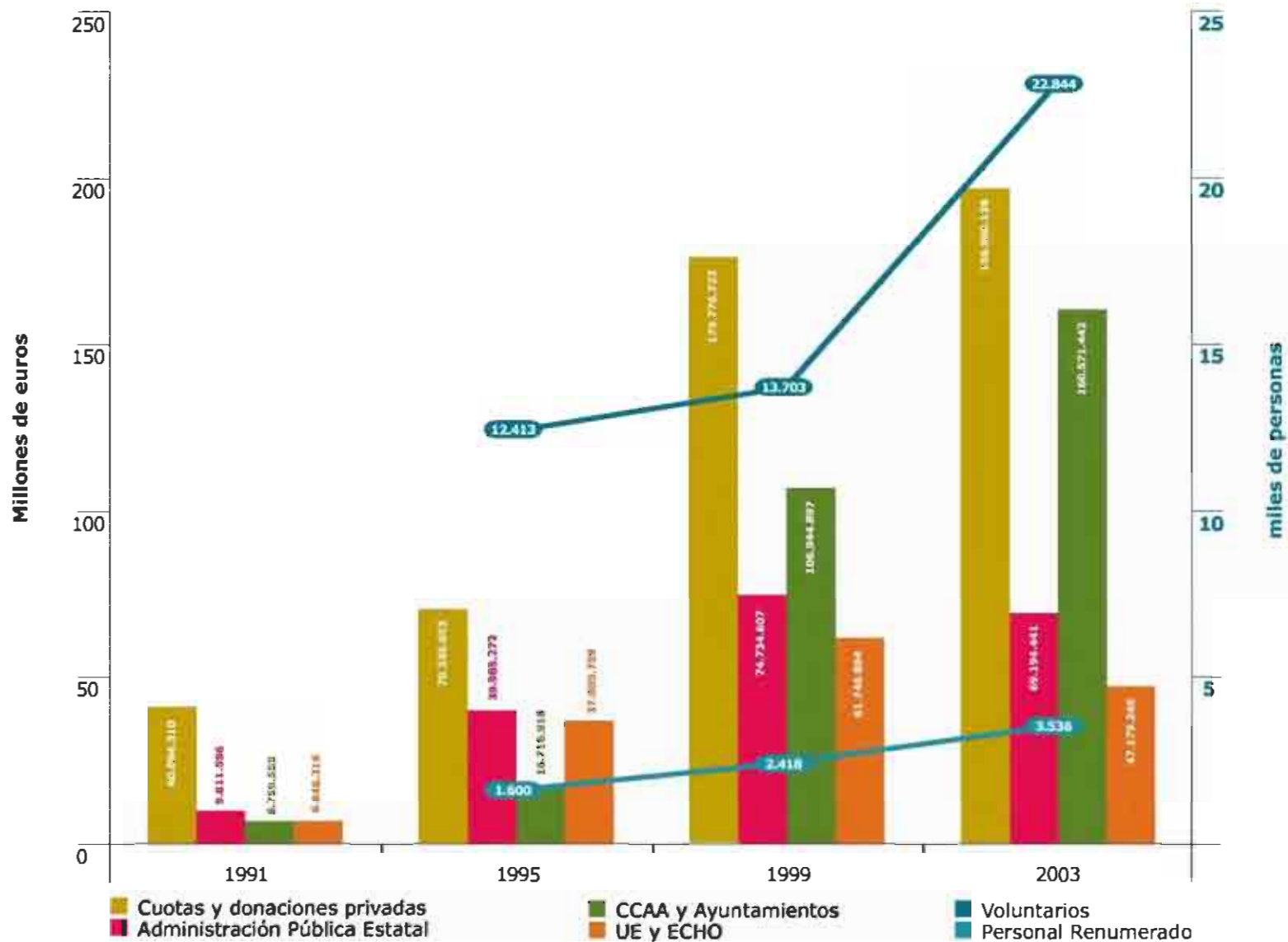

Ayuda oficial al desarrollo

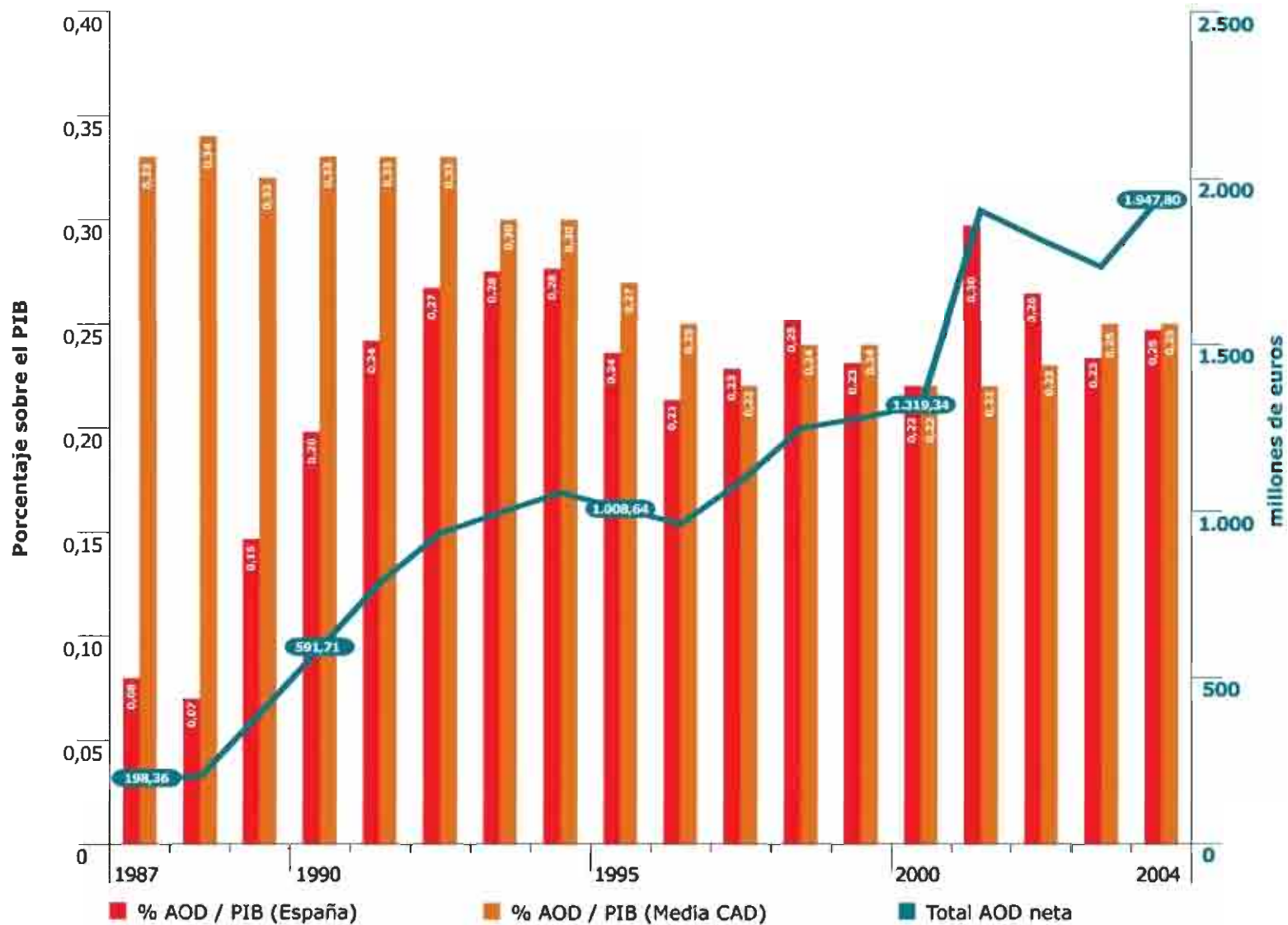

Índice de compromiso con el desarrollo desglosado

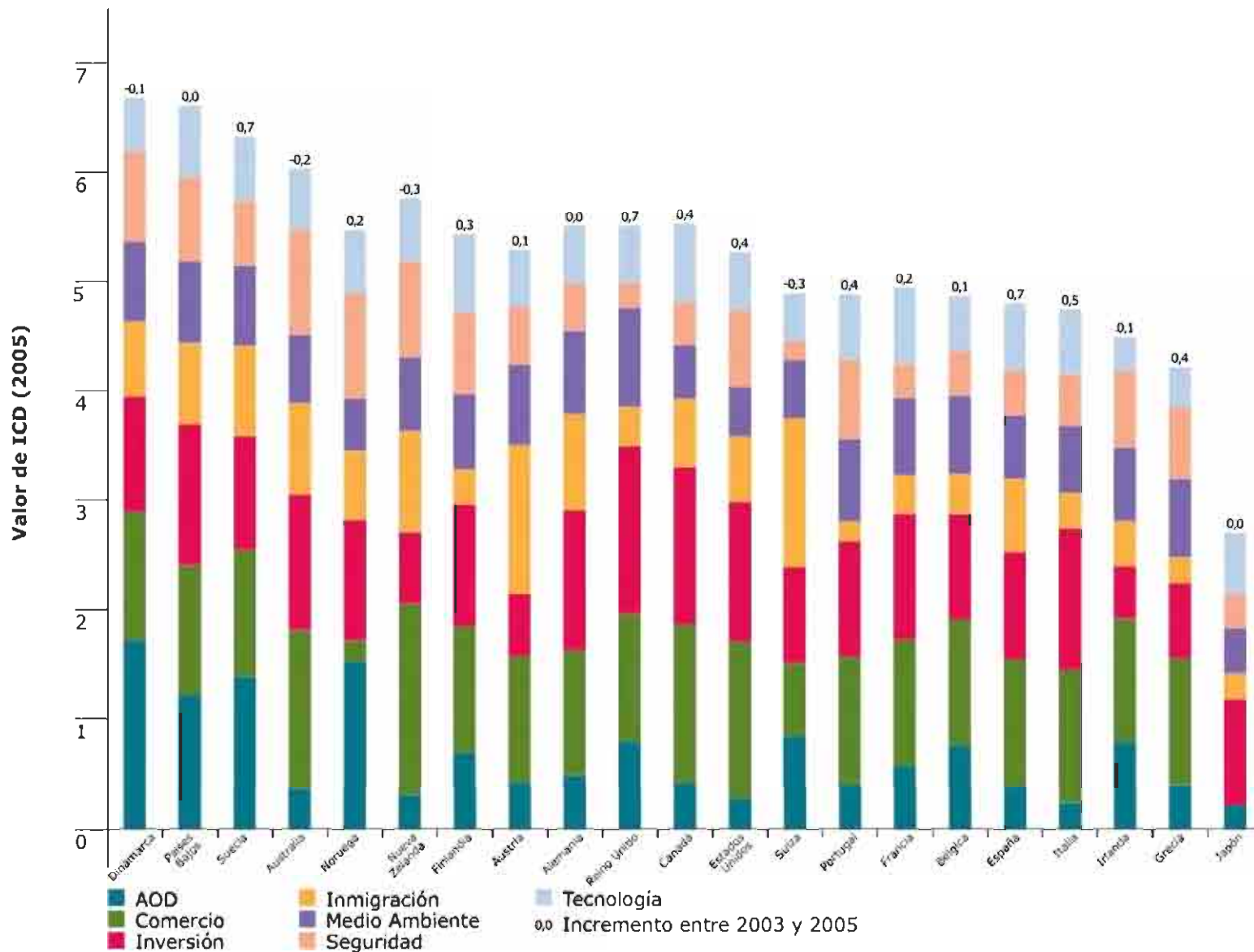

Despliegue Exterior

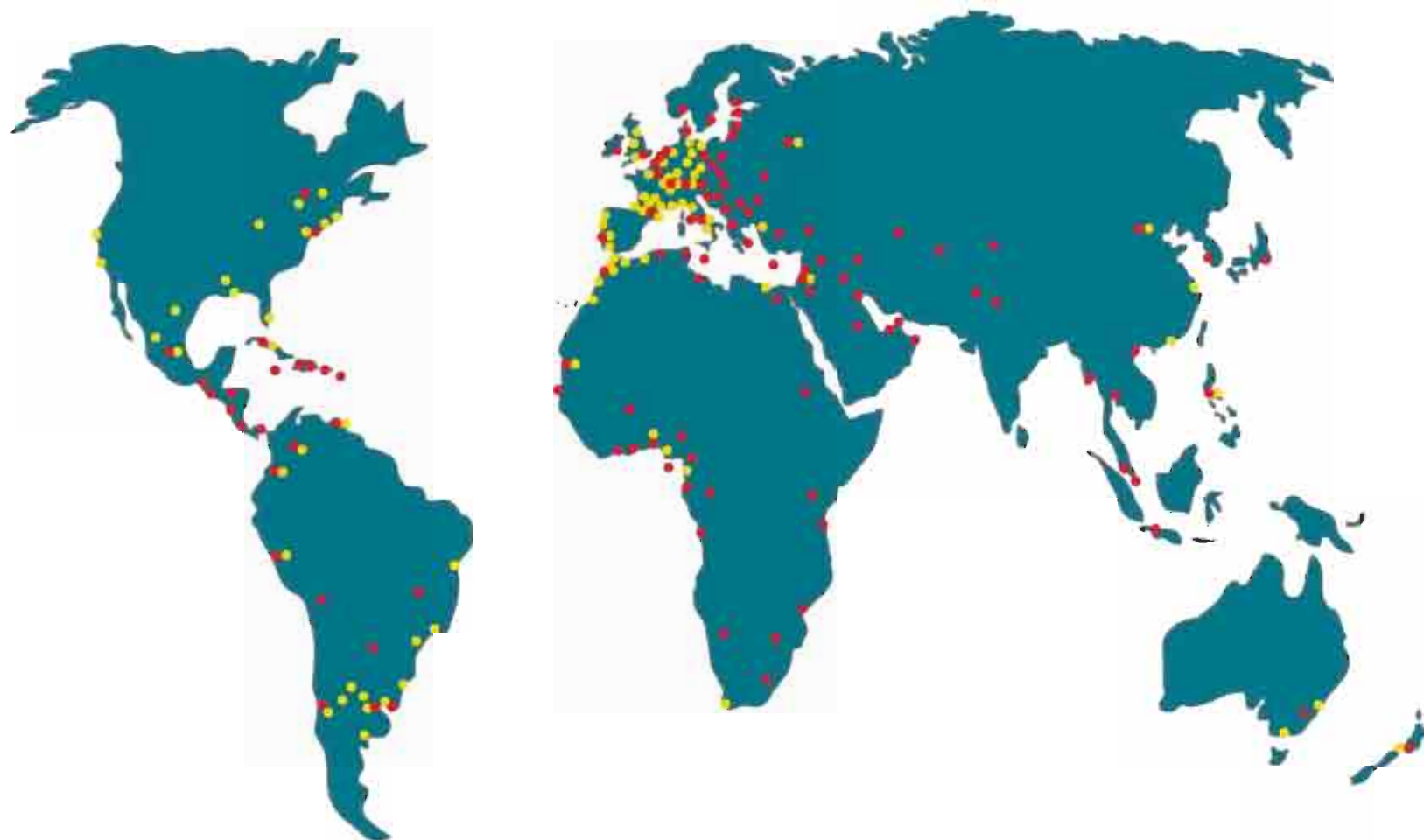

● Embajada ● Consulado general

Fuente: Elaboración propia a partir de datos del Ministerio de Asuntos Exteriores

Gasto de defensa destinado a modernización

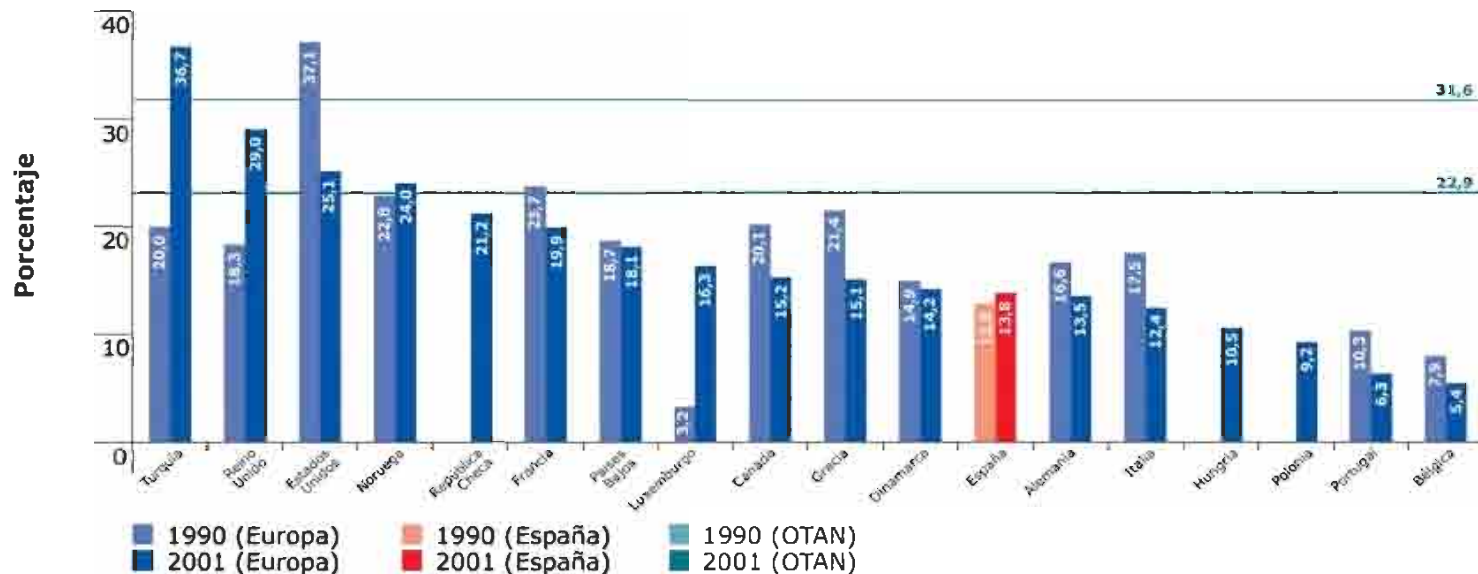

*República Checa, Hungría y Polonia no ingresaron en la OTAN hasta 1999
 Fuente: Departamento de Defensa de los EEUU, Allied contributions to the Common Defense

Distribución del Gasto de Defensa

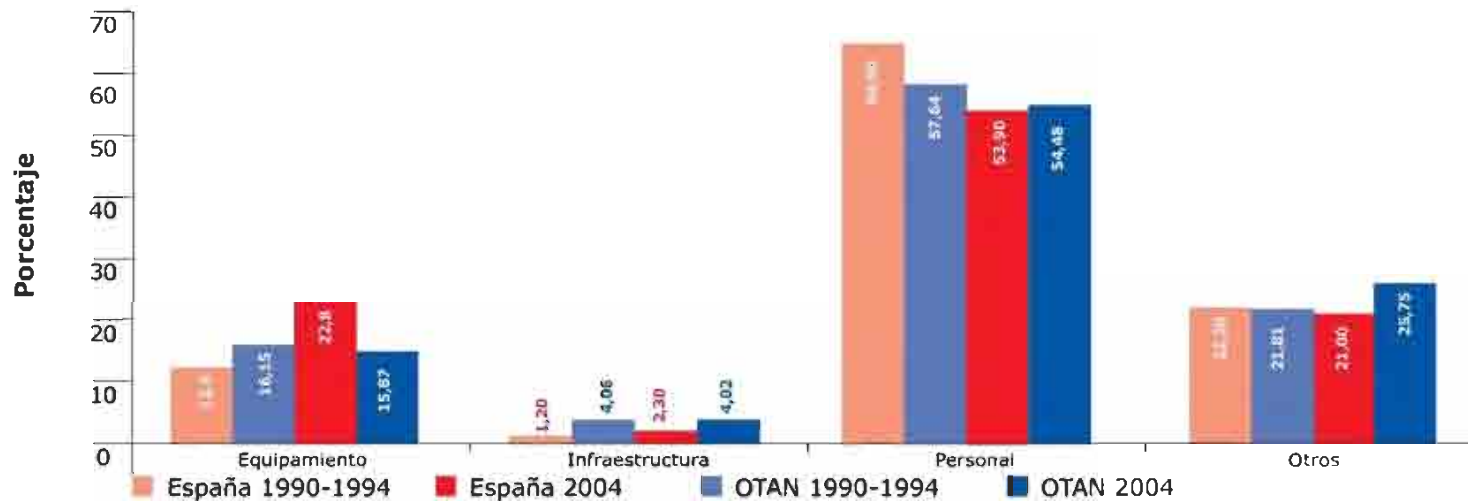

*El cálculo de la media de la OTAN se ha realizado con los datos de los países disponibles
 Fuente: Elaboración propia a partir de datos de la OTAN

Mujeres en las Fuerzas Armadas Españolas

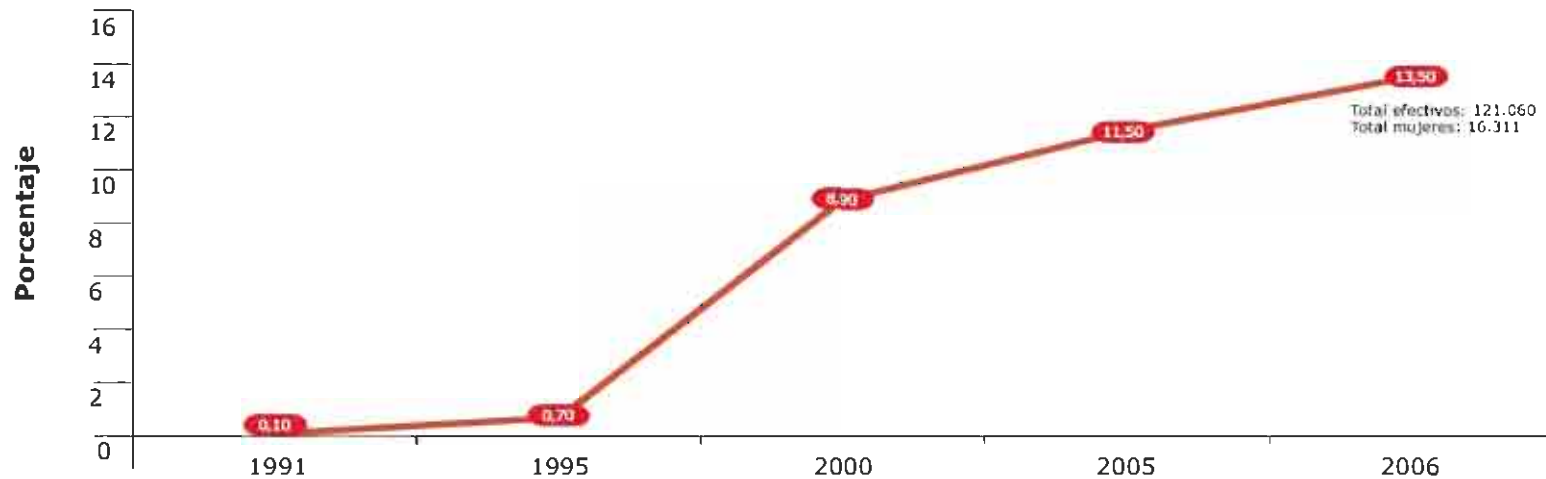

Comparativa con otros países OTAN en 2005

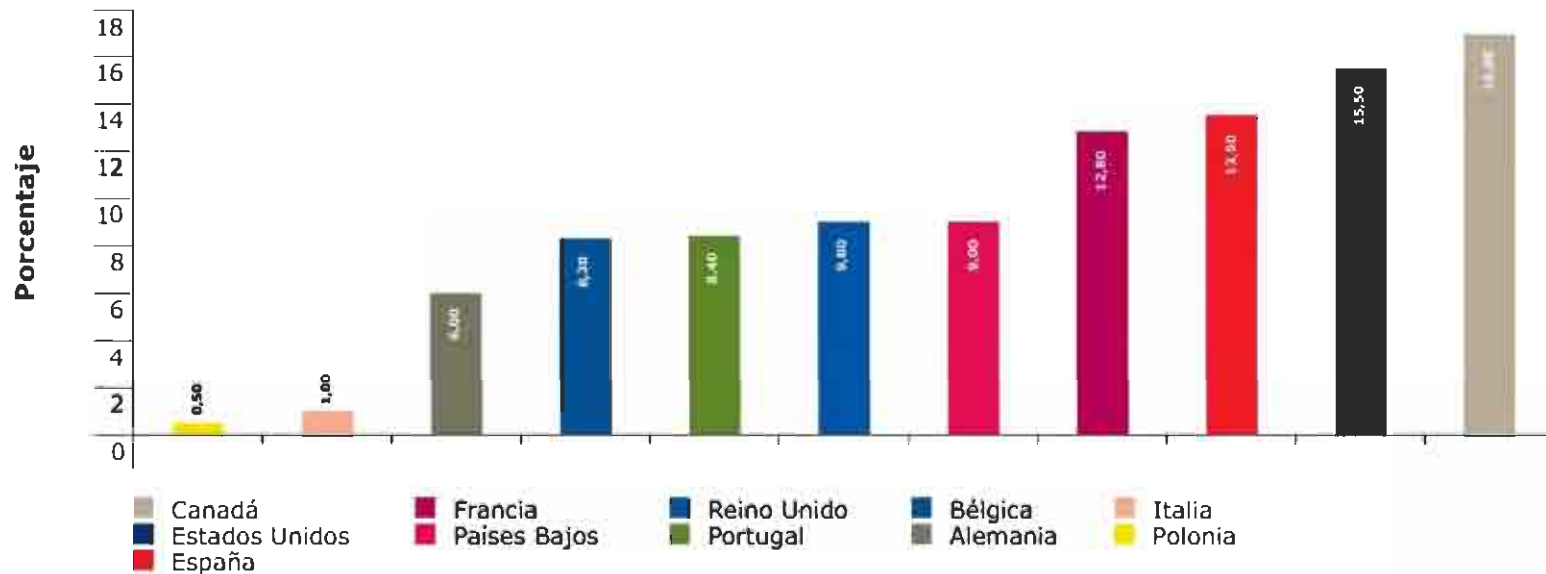

Institutos Cervantes en el mundo

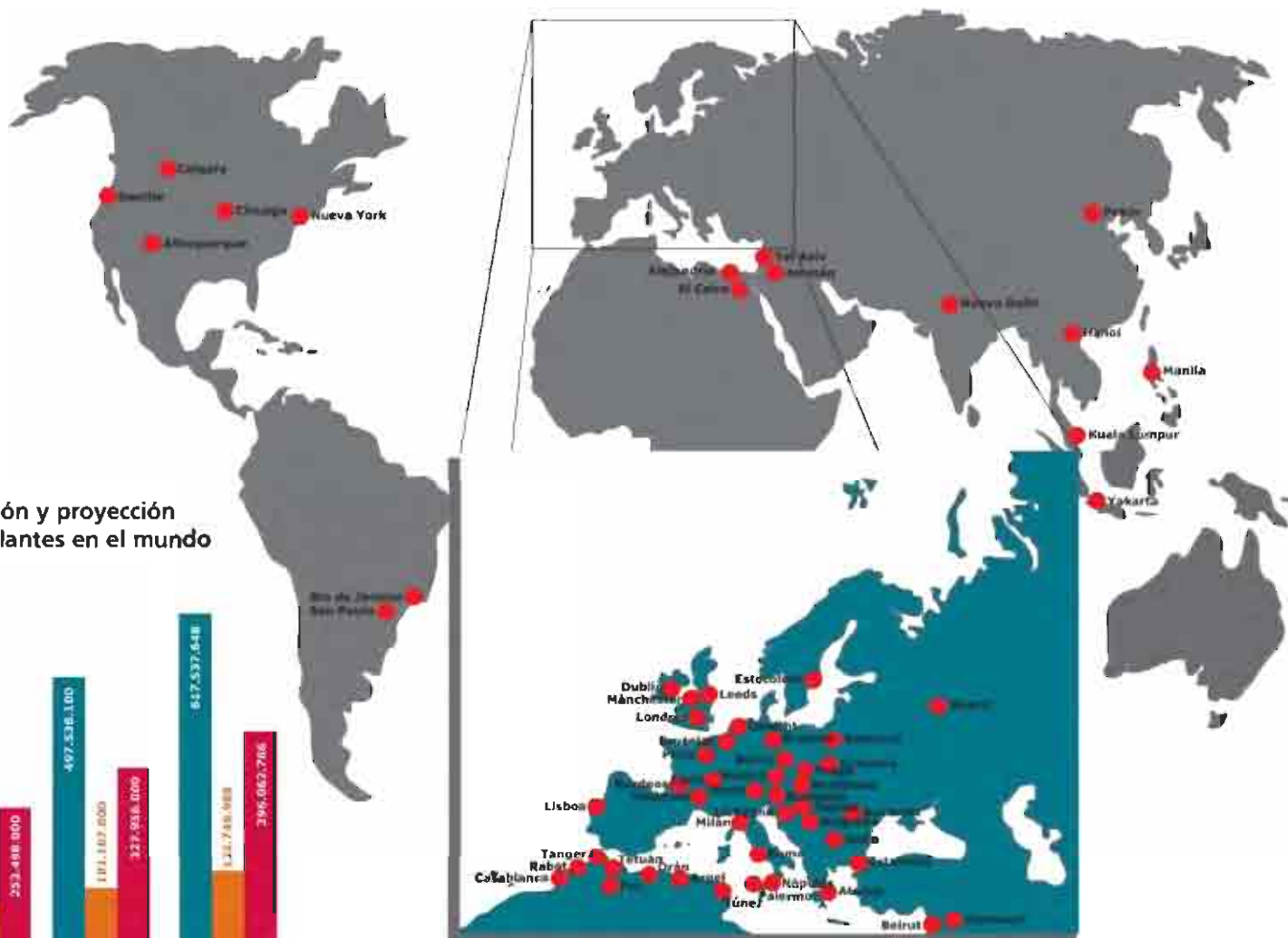

Usuarios de internet según idioma

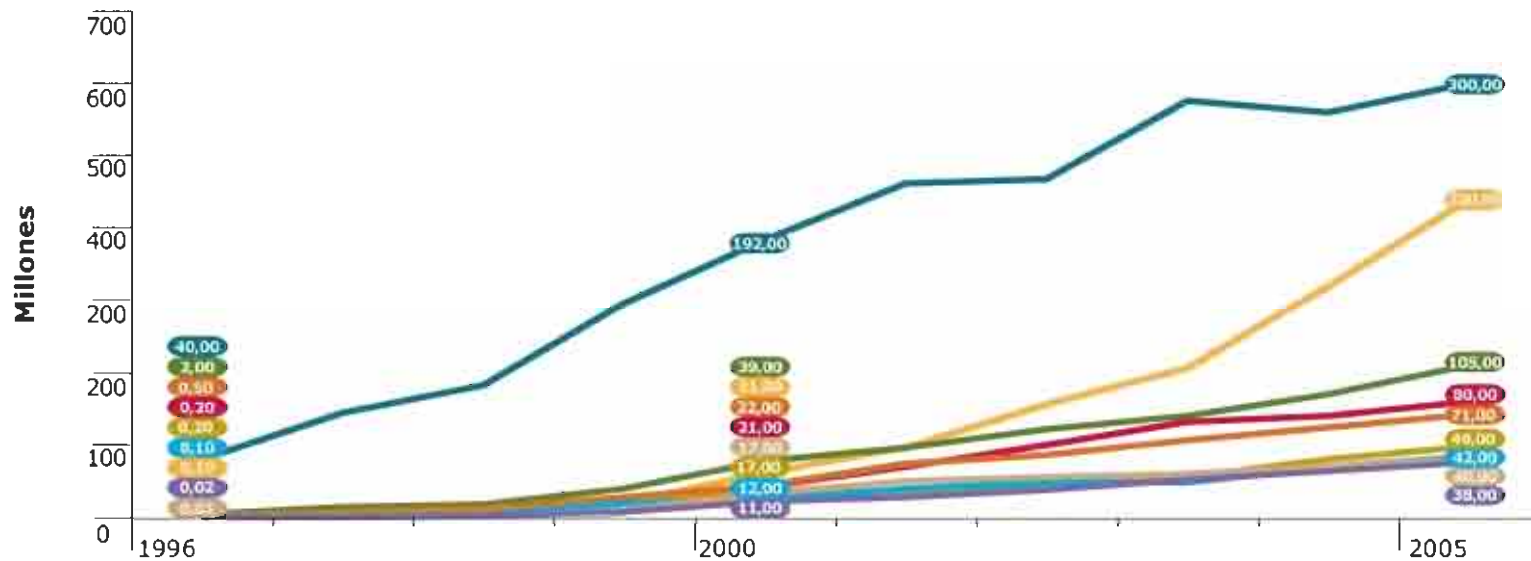

Población conectada a internet por idioma (%)

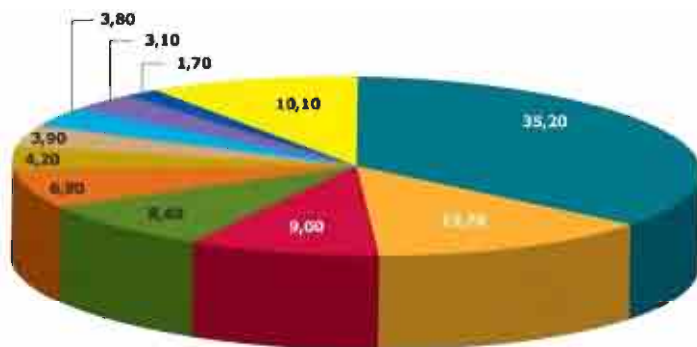

Total: 801,4 millones



Segundo idioma en educación secundaria

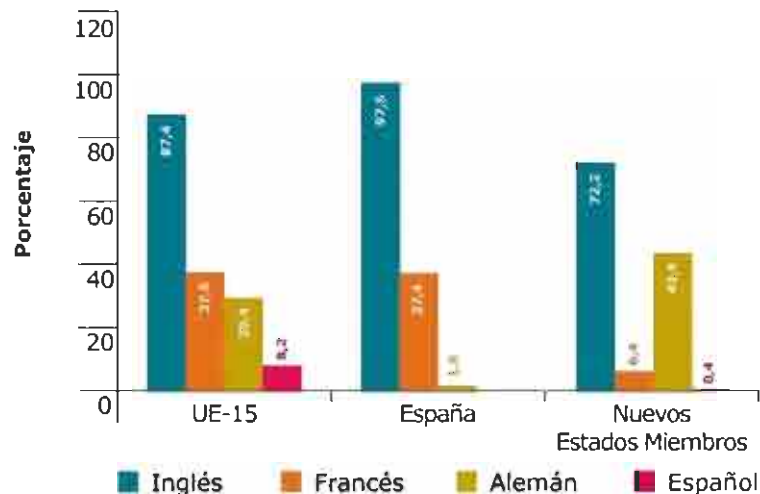

Fuente: Elaboración propia a partir de datos de Eurostat

Alumnos que estudian 2 o más idiomas extranjeros

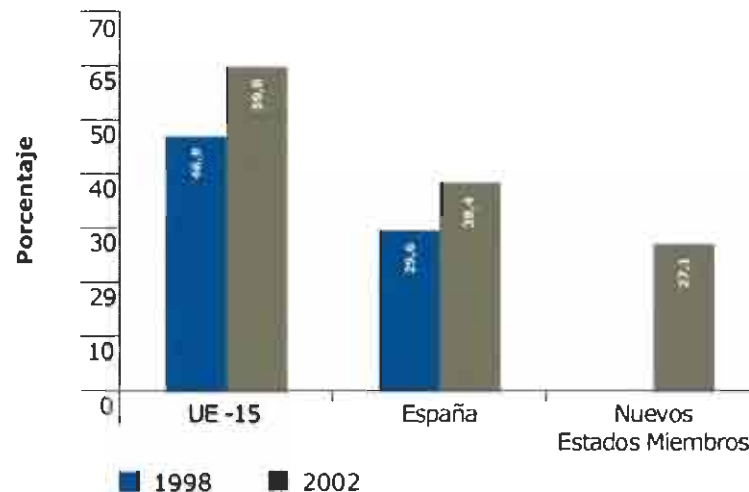

Idiomas extranjeros más hablados en la UE

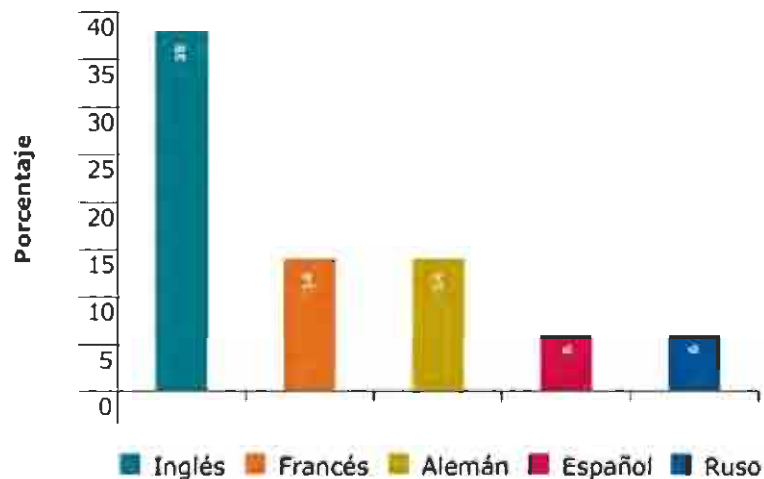

Nº de idiomas extranjeros hablados

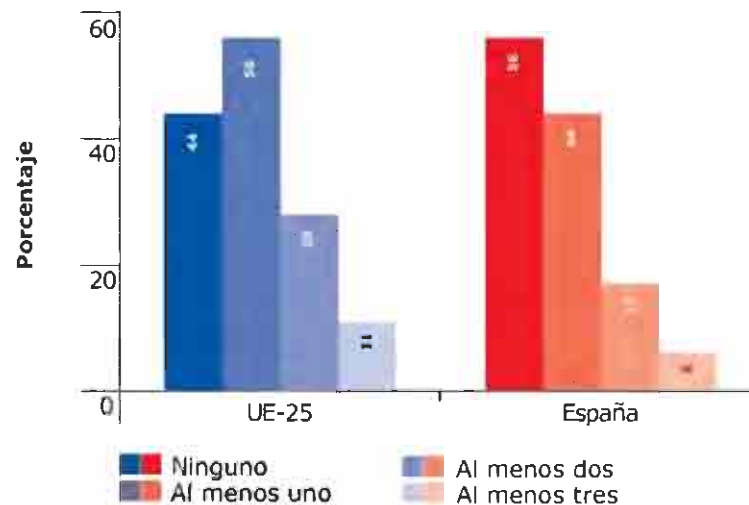

Estudiantes Erasmus españoles



Estudiantes Erasmus en España

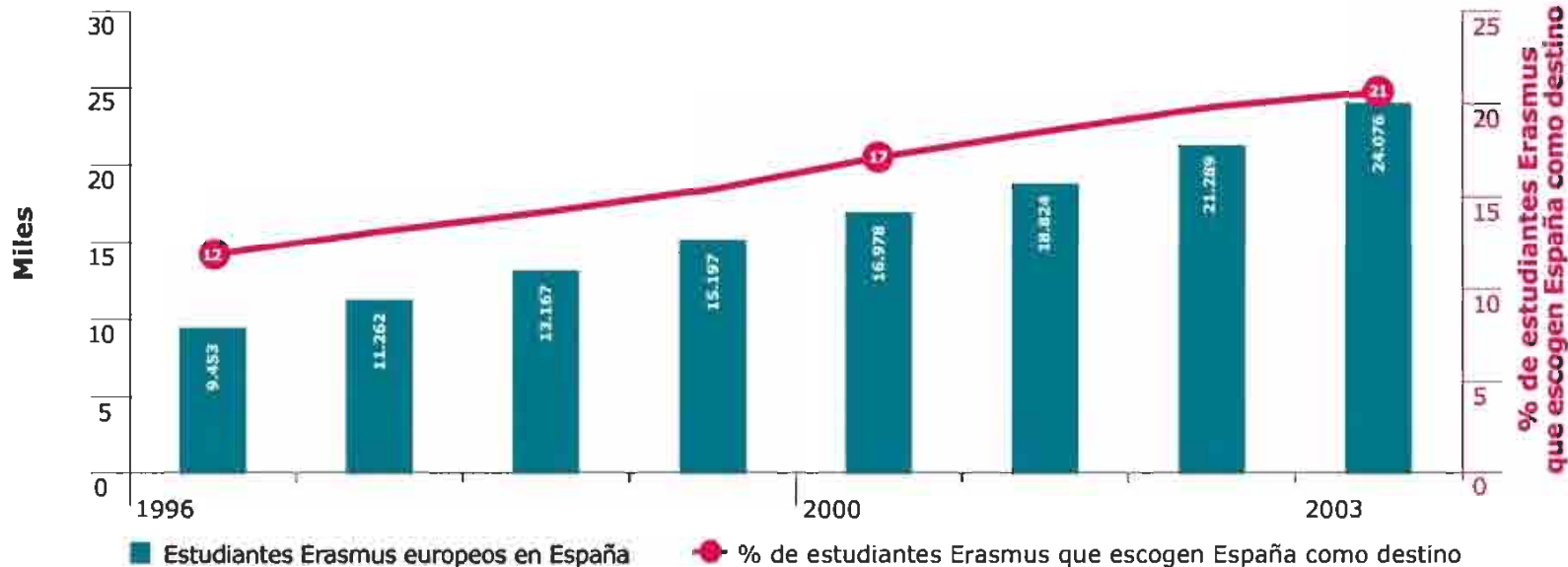

Anexo

Economía Tabla 1.
Evolución del PIB y del PIB per cápita español

	PIB a precios de mercado (miles de millones de euros)		PIB español/ PIB UE-15 (%)	PIB per capita español (euros de 2005 en PPC)
	España	UE - 15		
1985	297,4	3.712	8,0	7.950
1986	316,5	3.933	8,0	8.434
1987	342,2	4.145	8,3	9.097
1988	375,4	4.512	8,3	9.959
1989	414,9	4.928	8,4	10.988
1990	450,6	5.311	8,5	11.900
1991	485,6	5.787	8,4	12.787
1992	504,9	6.032	8,4	13.263
1993	503,2	6.050	8,3	13.183
1994	525,6	6.344	8,3	13.739
1995	522,9	6.293	8,3	13.636
1996	552,0	6.614	8,3	14.353
1997	582,5	6.965	8,4	15.101
1998	620,6	7.300	8,5	16.077
1999	674,3	7.677	8,8	17.459
2000	723,2	8.206	8,8	18.543
2001	760,8	8.515	8,9	19.424
2002	812,0	8.815	9,2	20.510
2003	852,8	8.920	9,6	21.497
2004	894,4	9.316	9,6	22.260
2005	934,3	9.654	9,7	23.087

Fuente: Eurostat, statistical annex spring 2005, tabla 6.
 Banco de España y elaboración propia

Economía Tabla 2.
**PIB español a precios de mercado
 (miles de millones de euros)**

	PIB español a precios de mercado (miles de millones de euros)
1985	297,4
1986	316,5
1987	342,2
1988	375,4
1989	414,9
1990	450,6
1991	485,6
1992	504,9
1993	503,2
1994	525,6
1995	522,9
1996	552
1997	582,5
1998	620,6
1999	674,3
2000	723,2
2001	760,8
2002	812
2003	852,8
2004	894,4
2005	934,3

Fuente: Eurostat, statistical annex spring 2005, tabla 6, Banco de España y elaboración propia

Economía Tabla 3.
Convergencia real
en renta per cápita.
PIB a precios corrientes
en PPC. UE-25=100

	UE - 25	España
1990	100	87,4
1991	100	89,0
1992	100	89,1
1993	100	88,5
1994	100	88,1
1995	100	88,1
1996	100	88,3
1997	100	88,3
1998	100	89,9
1999	100	93,1
2000	100	92,7
2001	100	93,7
2002	100	95,7
2003	100	99,3
2004	100	98,6
2005	100	99,2

Fuente: Eurostat

Economía Tabla 4.
Convergencia real en renta per
cápita. PIB a precios corrientes
en PPC. UE-15=100

	España	UE - 15	UE - 25
1985	71,6	100	ND
1986	71,9	100	ND
1987	73,7	100	ND
1988	74,3	100	ND
1989	75,4	100	ND
1990	76,3	100	ND
1991	77,2	100	ND
1992	79,1	100	ND
1993	78,8	100	89,9
1994	78,6	100	90
1995	78,9	100	90,3
1996	79,3	100	90,5
1997	79,5	100	90,7
1998	80,8	100	90,8
1999	83,4	100	90,9
2000	83,3	100	91,1
2001	84,1	100	91,2
2002	86,4	100	91,4
2003	89,5	100	91,6
2004	89,7	100	91,9
2005	90,1	100	92,1

Fuente: Eurostat

Economía Tabla 5.
Tipos de interés (%)

	Tipos de interés a corto plazo (Interbancario a 3 meses)		Tipos de interés a largo plazo (Rentabilidad de los bonos a 10 años)	
	España	UE - 15	España	UE - 15
1985	12,2	10,6	13,4	11
1986	11,7	9,1	11,4	9,2
1987	15,8	8,8	12,8	9,4
1988	11,6	8,5	11,8	9,3
1989	15	10,8	13,7	9,8
1990	15,2	11,7	14,7	11,1
1991	13,2	11	12,4	10,2
1992	13,3	11,3	11,7	9,6
1993	11,7	8,6	10,2	8,3
1994	8	6,7	10	8,4
1995	9,4	7	11,3	8,8
1996	7,5	5,4	8,7	7,5
1997	5,4	4,9	6,4	6,3
1998	4,3	4,7	4,8	4,9
1999	3	3,5	4,7	4,7
2000	4,4	4,7	5,5	5,4
2001	4,3	4,4	5,1	5
2002	3,3	3,5	5	4,9
2003	2,3	2,6	4,1	4,2
2004	2,1	2,5	4,1	4,3

Fuente: Eurostat. Statistical annex spring 2005, tablas 49 y 50

Economía Tabla 6.
Número de turistas, millones

	Galicia	Asturias	Cantabria	País Vasco	Navarra	La Rioja	Aragón	Madrid	Castilla y León	Castilla-La Mancha	Extremadura	Cataluña	Comunidad Valenciana	Islas Baleares	Andalucía	Región de Murcia	Ceuta	Melilla	Canarias	España
1990	1,496	0,579	0,527	0,855	0,321	0,200	1,194	3,976	2,287	1,110	0,749	5,229	2,621	3,680	5,664	0,417	nd	nd	2,252	33,237
1995	1,575	0,464	0,539	0,938	0,327	0,242	1,152	4,289	2,142	1,059	0,645	6,027	2,757	4,913	6,809	0,440	0,054	0,035	3,023	37,429
2000	2,528	1,051	0,896	1,480	0,566	0,406	1,764	5,781	3,579	1,847	1,100	10,163	4,499	6,688	11,168	0,767	0,067	0,032	4,901	59,283
2004	3,676	1,181	0,942	1,734	0,628	0,438	1,918	6,479	4,017	1,899	1,030	11,559	5,866	6,869	12,535	0,925	0,068	0,040	5,028	66,831

Fuente: Eurostat, base de datos online.

Economía Tabla 7.
Relaciones financieras entre España y la UE

Millones de euros grupos contables	1980	1987	1988	1989	1990	1991	1992	1993	1994	1995	1996	1997	1998	1999	2000	2001	2002	2003	2004	2005	Total	
desembolsos	366,52	313,79	1.446,26	1.756,71	1.217,99	5.295,07	4.891,85	4.411,70	4.649,11	3.760,23	4.447,38	5.409,71	3.224,82	3.526,67	4.909,08	3.276,81	4.194,38	3.896,61	3.275	10.402,7	36.662,88	
recuperaciones	576,04	1.043,26	2.258,27	2.411,54	1.975,80	5.118,21	4.897,67	4.767,88	4.913,41	4.595,78	4.328,72	4.740,52	1.736,75	10.485,46	10.961,75	12.287,69	15.320,76	16.894,87	16.129,46	15.708,54	17.494,17	
saldo	209,52	729,47	812,01	654,83	757,81	2.923,24	3.005,92	2.356,97	2.264,30	834,55	1.016,66	2.519,19	1.402,94	5.958,81	7.685,94	9.010,88	12.043,95	12.998,26	12.854,00	5.304,12	18.231,68	
Millones de euros grupos de 1999	1980	1987	1988	1989	1990	1991	1992	1993	1994	1995	1996	1997	1998	1999	2000	2001	2002	2003	2004	2005	Total	
desembolsos	1.754,14	1.142,96	2.243,26	2.469,46	2.267,72	2.426,61	4.195,79	5.398,72	5.043,37	4.192,54	2.740,74	3.497,38	2.349,72	1.028,62	4.294,72	2.354,72	2.464,02	1.426,97	1.989,10	4.340,70	10.002,97	
recuperaciones	1147,14	1.836,97	4.827,85	4.972,03	4.212,91	7.191,41	7.491,17	6.232,65	6.966,70	11.794,82	10.702,52	10.958,75	1.495,28	10.488,46	10.988,47	11.341,36	14.170,71	16.101,00	15.761,64	13.098,41	17.470,14	
saldo	-392,99	-693,91	-1.584,59	-1.502,57	-1.945,19	-2.764,70	-2.295,92	-1.843,17	-2.146,73	-2.601,18	1.951,78	-3.461,37	854,00	1.993,16	4.693,25	1.933,65	1.717,05	2.674,33	1.772,46	1.642,26	4.372,29	7.668,84
Millones de euros grupos de 2004	1980	1987	1988	1989	1990	1991	1992	1993	1994	1995	1996	1997	1998	1999	2000	2001	2002	2003	2004	2005	Total	
desembolsos	1.100,13	1.207,38	3.000,75	3.307,36	2.978,00	4.947,27	4.807,02	4.449,26	4.104,21	4.752,18	4.292,39	4.196,49	4.026,78	4.307,24	5.763,16	4.949,97	4.412,37	4.054,92	7.217,90	2.212,57	49.002,61	
recuperaciones	1002,72	1.646,75	4.491,54	4.924,79	4.971,20	6.795,04	6.626,72	7.178,97	7.066,74	11.935,74	9.192,36	9.821,40	11.297,81	9.401,77	9.893,61	11.293,77	12.482,38	13.272,40	12.134,57	11.007,72	102.964,77	
saldo	-801,59	-439,37	-1.490,79	-1.617,43	-1.013,20	-1.848,77	-2.221,25	-2.742,29	-2.961,54	-3.183,56	5.063,74	2.674,74	2.868,67	4.881,46	2.869,55	4.398,30	2.170,60	1.117,52	1.083,33	1.075,33	91.962,14	
Millones de euros grupos de 2010	1980	1987	1988	1989	1990	1991	1992	1993	1994	1995	1996	1997	1998	1999	2000	2001	2002	2003	2004	2005	2006	
desembolsos	1.429,82	1.197,76	4.424,05	4.932,76	4.000,01	5.266,92	5.073,85	4.903,07	4.466,26	4.926,28	4.421,72	4.096,48	4.339,92	4.912,34	7.109,84	4.952,47	4.008,02	4.046,56	4.279,18	4.044,28	55.004,61	
recuperaciones	1.341,01	2.178,77	6.100,38	6.148,03	6.042,38	8.014,88	8.692,32	8.474,00	8.507,44	11.819,40	11.340,50	12.865,40	14.487,81	12.132,36	12.664,76	14.235,39	14.100,10	17.091,86	16.179,40	15.330,31	251.007,23	
saldo	-86,82	981,01	1.675,33	1.209,29	1.042,32	3.747,94	2.918,83	3.523,06	2.940,20	4.893,56	6.924,78	7.764,71	1.147,26	4.222,01	4.494,02	2.263,63	2.038,56	7.045,17	4.064,62	4.844,87	196.002,92	

Fuente: S. Sosvilla (FEDEA) para el Real Instituto Elcano

Economía Tabla 8.
Tasa anual de desempleo (%)
(definición de eurostat)

	UE - 15	España
1985	17,7	9,4
1986	17,3	9,3
1987	16,8	9,2
1988	15,9	8,6
1989	13,9	7,8
1990	13,1	7,3
1991	13,2	7,6
1992	14,9	8,4
1993	18,6	10
1994	19,8	10,4
1995	18,8	10
1996	18,1	10,1
1997	17	9,8
1998	15,2	9,3
1999	12,8	8,5
2000	11,3	7,6
2001	10,6	7,2
2002	11,3	7,6
2003	11,3	7,9
2004	10,6	8
2005	10,3	8

Fuente: Eurostat. Statistical annex
spring 2005, tabla 3

Economía Tabla 9.
Exportaciones sobre el PIB (%)

	UE - 15	España
1985	21,6	31
1986	18,8	27,9
1987	18,4	27,2
1988	17,9	27,1
1989	17,2	28,2
1990	16,3	28
1991	16,3	26,1
1992	16,8	25,8
1993	18,3	26,4
1994	21	27,8
1995	22,6	29,5
1996	23,9	30
1997	26,7	31,9
1998	27,2	32,2
1999	27,5	32,3
2000	30,1	35,9
2001	29,9	35,9
2002	28,7	35,1
2003	27,8	34,3
2004	27	35
2005	26,9	36,2

Fuente: Eurostat. Statistical annex
spring 2005, tabla 36

Economía Tabla 10.
Tasa anual de Inflación (%)
Deflactor del consumo privado final

	España	UE - 15	Diferencial España - UE-15
1985	8,1	5,6	2,5
1986	9,3	3,5	5,8
1987	5,5	3,4	2,1
1988	4,8	3,7	1,1
1989	6,7	4,9	1,8
1990	6,6	5,1	1,5
1991	6,4	5,6	0,8
1992	6,6	4,5	2,1
1993	5,3	4,1	1,2
1994	4,9	3,1	1,8
1995	4,8	3	1,8
1996	3,5	2,6	0,9
1997	2,6	2,1	0,5
1998	2,2	1,6	0,6
1999	2,4	1,3	1,1
2000	3,1	2	1,1
2001	3,3	2,3	1
2002	3,4	2,1	1,3
2003	3,1	2	1,1
2004	3	1,8	1,2
2005	2,9	1,9	1

Fuente: Eurostat: base de datos online

Sociedad Tabla 1.
Evolución de la población
total en España

1986	38.473.418
1987	38.725.115
1988	39.218.820
1989	39.541.782
1990	39.887.140
1991	38.872.268
1992	39.137.979
1993	39.790.955
1994	40.229.598
1995	40.460.055
1996	39.669.394
1998	39.852.651
1999	40.202.160
2000	40.499.791
2001	41.116.842
2002	41.837.894
2003	42.717.064
2004	43.197.684
2005	44.108.530

Fuente: Elaboración propia a partir de
datos del INE

Sociedad Tabla 2.
Población por Comunidades Autónomas

	1986	1996	2005	Variaciones 1986-2005	Variación Porcentual
Nacional	38.473.418	39.669.394	44.108.530	5.635.112	15%
Andalucía	6.789.772	7.234.873	7.849.799	1.060.027	16%
Aragón	1.184.295	1.187.546	1.269.027	84.732	7%
Asturias	1.112.186	1.087.885	1.076.635	-35.551	-3%
Balears	680.933	760.379	983.131	302.198	44%
Canarias	1.466.391	1.606.534	1.968.280	501.889	34%
Cantabria	522.664	527.437	562.309	39.645	8%
Castilla - La Mancha	1.675.715	1.712.529	1.894.667	218.952	13%
Castilla y León	2.582.327	2.508.496	2.510.849	-71.478	-3%
Cataluña	5.978.638	6.090.040	6.995.206	1.016.568	17%
Ceuta	65.151	68.796	75.276	10.125	16%
Comunidad Valenciana	3.732.682	4.009.329	4.692.449	959.767	26%
Extremadura	1.086.420	1.070.244	1.083.879	-2.541	-0,2%
Galicia	2.844.472	2.742.622	2.762.198	-82.274	-3%
La Rioja	260.024	264.941	301.084	41.060	16%
Madrid	4.780.572	5.022.289	5.964.143	1.183.571	25%
Melilla	52.388	59.576	65.488	13.100	25%
Murcia	1.006.788	1.097.249	1.335.792	329.004	33%
Navarra	515.900	520.574	593.472	77.572	15%
País Vasco	2.136.100	2.098.055	2.124.846	-11.254	-1%

Fuente: Elaboración propia a partir de datos del INE

Sociedad Tabla 3.
Población por grupos de edad (Pirámide de población)

Edad	1986		2005	
	Varones	Mujeres	Varones	Mujeres
0-4	1.261.733	1.179.593	1.079.294	1.015.288
5-9	1.579.186	1.496.463	1.033.173	979.914
10-14	1.700.362	1.611.532	1.108.850	1.048.634
15-19	1.676.976	1.599.195	1.218.199	1.153.224
20-24	1.614.517	1.563.526	1.553.976	1.477.657
25-29	1.448.524	1.430.035	1.986.840	1.855.524
30-34	1.271.397	1.258.180	1.993.837	1.857.000
35-39	1.223.963	1.222.657	1.885.715	1.796.659
40-44	1.108.079	1.111.489	1.742.996	1.700.087
45-49	996.329	1.023.287	1.528.427	1.518.132
50-54	1.131.326	1.176.693	1.295.100	1.306.711
55-59	1.057.365	1.127.444	1.221.934	1.269.367
60-64	914.015	1.019.121	1.041.541	1.108.184
65-69	661.739	838.674	876.918	997.319
70-74	530.194	740.894	894.842	1.084.893
75-79	384.233	590.165	663.303	911.773
80-84	213.583	379.145	411.735	675.731
85 y más	107.868	235.160	244.189	571.564

Fuente: Elaboración propia a partir de datos del INE

Sociedad Tabla 4.
Evolución de la inmigración en la última década

	Empadronados	Residentes	Residentes (Régimen General)	Residentes (Comunitario)
1996	542314	538984	219657	319327
1997	600000	609813	277255	332558
1998	637085	719647	338720	380927
1999	748954	801329	382955	418374
2000	923879	895720	475846	419874
2001	1370657	1109060	659179	449881
2002	1977946	1324001	826956	497045
2003	2664168	1647011	1074895	572116
2004	3034326	1977291	1305041	672250
2005	3730610	2738932	1958091	780841

Fuente: Elaboración propia a partir de datos del INE (Padrón Municipal) y Ministerio de Trabajo y Asuntos Sociales (Anuario Estadístico de Inmigración)

Sociedad Tabla 5.
Inmigración por Comunidades Autónomas (2005)

	Residentes (Régimen General)	Residentes (Comunitario)	Empadronados
Cataluña	484.864	118.772	798.904
Comunidad de Madrid	439.847	117.105	780.752
Comunidad Valenciana	209.521	131.007	581.985
Andalucía	195.558	131.273	420.207
Canarias	77.483	83.987	222.260
Región de Murcia	114.428	21.675	165.016
Islas Baleares	63.480	54.125	156.270
Castilla-La Mancha	74.194	9.565	115.223
Aragón	66.879	14.149	96.848
Castilla y León	59.668	19.526	91.318
País Vasco	39.114	18.281	72.894
Galicia	27.077	28.014	69.363
Navarra	32.300	5.568	49.882
La Rioja	21.471	3.626	31.075
Asturias	13.033	8.692	26.797
Extremadura	17.754	6.437	25.341
Cantabria	12.785	4.893	20.547
Ceuta y Melilla	3210	3986	5928

Fuente: Elaboración propia a partir de datos del INE (Padrón Municipal) y Ministerio de Trabajo y Asuntos Sociales (Anuario Estadístico de Inmigración)

Sociedad Tabla 6.
Tasa de Actividad (%)

	E-total	UE-total	E-masculina	UE-masculina	E-femenina	UE-femenina
1992	58,1	67,3	76,9	79,0	39,9	55,6
1993	58,4	67,1	76,4	78,5	41	55,9
1994	58,9	67,2	75,7	78,2	42,4	56,3
1995	59,0	67,2	75,0	77,8	43,3	56,6
1996	61,6	67,7	76,2	77,9	47,1	57,4
1997	62,4	67,9	76,7	78,0	48,2	57,9
1998	63,0	68,3	77,3	78,1	48,9	58,6
1999	63,9	68,9	77,9	78,3	50,0	59,5
2000	65,4	69,2	78,8	78,3	52,0	60,0
2001	64,7	69,2	78,4	78,3	50,9	60,2
2002	66,2	69,7	79,1	78,4	53,1	61,0
2003	67,6	70,1	80,0	78,6	55,1	61,6
2004	68,7	70,6	80,4	78,6	56,8	62,6

Fuente: Elaboración propia a partir de datos de Eurostat

Sociedad Tabla 7.
Índice Estandarizado
de Accidentes Laborales

	UE-15	España
1994	3,9	7
1995	3,7	7
1996	3,6	5,9
1997	3,4	6,3
1998	3,2	5,5
1999	2,9	5
2000	2,8	4,7
2001	2,7	4,4
2002	2,5	4,3
2003	2,5	3,7

Fuente: Eurostat

Sociedad Tabla 8.
Indicadores básicos de protección social (euros)

	Total prestaciones por habitante	Asistencia sanitaria por habitante	Prestación por vejez por cada persona >64	Prestación por desempleo por cada persona en paro
1991	1.794,43	425,37	4.766,88	5.910,05
1992	2.034,78	485,64	5.217,00	6.924,73
1993	2.240,88	514,89	5.553,37	7.518,25
1994	2.269,07	527,06	5.755,87	6.436,38
1995	2.378,91	554,64	6.153,62	6.290,46
1996	2.516,41	592,30	6.483,92	6.338,56
1997	2.586,88	613,57	6.667,89	6.689,62
1998	2.676,26	643,33	6.897,93	7.437,74
1999	2.796,83	691,32	7.110,00	8.540,24
2000	2.987,85	734,33	7.617,75	9.321,72
2001	3.148,44	776,97	7.871,96	10.795,41
2002	3.291,71	813,51	8.206,05	10.959,92

Fuente: INE

Sociedad Tabla 9.
Audiencia por tipo de medio de comunicación

	diarios	suplementos dominicales	revistas	radio	televisión
1988	29,22	30,87	54,79	55,98	87,45
1989	30,05	32,91	55,81	56,21	86,21
1990	31,91	35,26	56,77	53,68	87,43
1991	32,36	36,14	58,23	55,58	89,49
1992	33,65	36,59	57,90	55,91	89,47
1993	36,36	37,93	56,18	56,72	90,07
1994	36,83	36,07	54,00	59,10	90,40
1995	38,02	33,83	54,66	60,24	91,14
1996	38,13	33,58	55,09	60,47	91,29
1997	37,71	32,42	75,65	57,53	90,70
1998	36,87	31,91	72,43	55,41	91,23
1999	35,20	31,28	71,39	54,54	89,42
2000	36,30	32,09	71,60	55,25	89,20
2001	35,89	30,39	52,77	52,45	89,22
2002	37,44	29,52	51,38	54,65	89,93
2003	39,74	29,42	53,11	57,94	90,70
2004	42,50	31,35	56,96	58,68	92,57

Fuente: Estudio General de Medios. Asociación para la Investigación de Medios de Comunicación

Sociedad Tabla 10.
Fallecidos en accidentes de carretera

	España	UE-15
1991	227,00	163,80
1992	201,00	152,40
1993	163,00	142,27
1994	143,00	135,93
1995	146,00	136,07
1996	139,00	128,27
1997	142,00	125,40
1998	150,00	120,80
1999	144,00	119,47
2000	143,00	118,53
2001	135,00	113,20
2002	129,00	106,93
2003	128,00	91,27
2004	113,00	84,60

Fuente: CARE (Community Road Accidents Database)

Sociedad Tabla 11.
Consumo y producción de sustancias que agotan la capa de ozono

	Producción CFCs	Producción TCC1	Producción HCFCs	Consumo CFCs2	Consumo TCC1	Consumo HCFCs3	Consumo Halones	Consumo Metil-cloroformo
1991	25.292	19.017	371	14.803	23544	226	4845	326
1992	30.816	4.347	400	15.908	27540	nd	3943	244
1993	27.172	4.400	412	12.532	9847	312	2474	72
1994	19.210	6.600	600	6.664	12767	nd	210	81
1995	5.435	4.200	741	428	2703	397	66	46
1996	5.424	4.200	492	399	0	530	0	0
1997	6.405	4.000	948	242	0	nd	0	0
1998	5.570	4.000	915	301	0	nd	0	0
1999	5.839	6.000	916	49	0	nd	0	0
2000	7.277	nd	355	61	0	83	0	0
2001	6.836	nd	214	46	0	16	0	0

Fuente: Ministerio de Medio Ambiente

Sociedad Tabla 12. Captaciones de agua para riego y depuración

	Captaciones de agua (millones de m ³)	Captaciones per cápita (m ³ /capita)	
	1.985	2.002	2.002
Portugal	10.500	11.090	1.090
Italia	52.000	56.200	980
España	46.250	38.544	960
Grecia	5.496	8.695	830
Bélgica	8.149	7.442	730
Países Bajos	9.349	8.889	560
Francia	34.887	30.932	530
Alemania	41.216	38.006	460
Finlandia	4.000	2.346	450
Austria	3.363	3.561	440
Irlanda	1.070	1.176	330
Suecia	2.970	2.689	300
Reino Unido	11.533	12.375	230
Luxemburgo	67	60	140
Dinamarca	1.205	707	130

Para la serie de 1985 se han utilizado, en el caso de Bélgica el dato referido a 1995, y en el caso de Irlanda, Dinamarca y Portugal, el de 1980.

Fuente: OCDE

Sociedad Tabla 13.
Producción de RSU
(residuos sólidos urbanos)

	UE-15 Kgs/día	España Kgs/día
1991	nd	328,50
1992	nd	355,02
1993	nd	365,00
1994	nd	365,00
1995	483,00	380,00
1996	497,00	390,00
1997	512,00	437,00
1998	516,00	531,97
1999	546,00	579,36
2000	555,00	598,80

Fuente: Elaboración propia a partir de datos de INE y Eurostat

Sociedad Tabla 14.
Uso del agua por
Comunidades Autónomas

	Volumen de agua disponible	Procedente de la captación propia	Aguas subterráneas	Aguas superficiales	Otros recursos hídricos	Volumen de agua abastecida	A los hogares	Otros usos	Pérdidas de agua en la red de distribución(%)	Porcentaje de agua perdida en la distribución (%)
	litros/habitante/día									
Total Nacional	381	270	184	76	10	258	167	91	59	18,7
Andalucía	435	244	181	61	2	266	184	82	71	21,2
Aragón	479	235	205	29	1	279	169	110	86	23,5
Principado de Asturias	363	233	195	38	0	244	161	83	53	17,9
Islas Baleares	314	194	49	125	20	224	130	94	63	22,1
Canarias	340	185	21	61	103	225	135	90	51	18,3
Cantabria	406	400	358	41	1	343	185	158	44	11,4
Castilla y León	443	351	246	99	6	316	168	148	56	15,2
Castilla-La Mancha	390	318	172	133	13	265	184	81	65	19,6
Cataluña	349	188	96	87	5	253	183	70	48	16,0
Comunidad Valenciana	388	300	107	179	14	239	163	76	94	28,4
Extremadura	405	220	166	54	0	291	163	128	57	19,5
Galicia	344	306	226	72	8	236	143	93	55	18,9
Comunidad de Madrid	327	322	312	10	0	250	166	84	41	14,1
Región de Murcia	318	136	97	37	2	222	149	73	41	15,5
Comunidad Foral de Navarra	382	359	175	184	0	300	152	148	62	17,1
País Vasco	543	413	362	23	28	277	149	128	39	12,3
La Rioja	411	418	395	23	0	244	136	108	73	23,0
Ceuta y Melilla	400	400	53	236	111	184	139	45	87	32,1

Fuente: INE

Política Tabla 1.
Apoyo al proceso de integración europeo. ¿Cree que su país se beneficia de su pertenencia a la CE/UE?

	España(%)		UE (%)
EB-25	1986	9	46
EB-27	1987	14	49
EB-29	1988	24	52
EB-31	1989	27	55
EB-33	1990	57	59
EB-35	1991	58	59
EB-37	1992	44	53
EB-39	1993	35	47
EB-41	1994	38	46
EB-45	1996	39	42
EB-47	1997	39	41
EB-49	1998	45	46
EB-51	1999	48	44
EB-53	2000	66	47
EB-55	2001	53	45
EB-57	2002	63	51
EB-61	2003	69	47

Fuente: Elaboración propia a partir de datos del Eurobarómetro

Política Tabla 2.
Sentimiento de identidad europea

	España(%)		UE (%)
EB-40	1993	55	56
EB-42	1994	61	63
EB-44	1995	56	57
EB-46	1996	54	51
EB-47	1997	52	51
EB-50	1998	63	54
EB-52	1999	63	52
EB-54	2000	76	60
EB-56	2001	59	53
EB-58	2002	65	59
EB-60	2003	69	57
EB-61	2004	65	56

(1) El resultado se ha obtenido sumando los porcentajes de personas que contestaron sentirse europeos y de su respectiva nacionalidad (y viceversa) y sólo europeos

Fuente: Elaboración propia a partir de datos del Eurobarómetro

Política Tabla 3.
Valoración del sistema político

	%a. Están satisfechos con el funcionamiento de la democracia en España	Preferieren la democracia a otras formas de gobierno	Apoyan el proceso de descentralización autonómica
1984	43,00	69,00	51,00
1986	57,00	69,00	55,00
1987	53,00	71,00	52,00
1988	56,00	72,00	56,00
1990	63,00	80,00	60,00
1992	46,00	73,00	62,00
1994	38,50	81,00	63,80
1996	49,50	79,00	65,70
1998	64,10	84,80	71,90
2000	74,50	85,40	73,00
2002	56,30	82,20	74,60
2004	63,50	84,20	74,60

Fuente: Elaboración propia a partir de datos del CIS

Política Tabla 4.
Personal al servicio de las administraciones públicas

	Administración Estatal	Comunidades Autónomas	Entidades Locales
1990	1.249.294	514.273	333.843
1991	1.213.659	536.983	355.548
1992	1.190.283	565.460	374.656
1993	1.213.255	593.453	366.391
1994	915.496	600.961	367.032
1995	918.016	625.771	371.456
1996	921.097	620.474	425.156
1997	899.834	637.218	450.400
1998	889.196	705.176	460.054
1999	887.205	721.571	460.710
2000	828.786	904.041	531.384
2001	756.693	932.716	537.498
2002	563.989	1.101.999	547.728
2003	544.946	1.139.927	552.492
2004	541.812	1.159.951	558.785
2005	540.798	1.190.607	563.392

Fuente: Elaboración propia a partir de datos del CIS

Política Tabla 5.
Objetivos Nacionales Prioritarios (escala de 4 ítems %)

	Mantener el Orden	Luchar contra la inflación	Mayor participación en Política	Proteger la libertad de expresión
1988	43	26	16	10
1989	41	28	15	11
1990	40	28	15	13
1991	42	26	16	13
1992	38	30	18	12
1993	35	32	19	12
1994	35	29	21	13
1995	39	26	20	13
1996	39	25	19	15
1997	33	26	21	17
1998	29	25	23	19
1999	27	28	23	20

Fuente: Díez Nicolás, Juan.
 'La Escala de Postmaterialismo como medida del cambio de valores en las sociedades contemporáneas'
 España 2000, entre el localismo y la globalidad
 Fundación Santa María

Política Tabla 6.
Ayuda Española Oficial al Desarrollo

	% AOD / PIB (España)	% AOD / PIB (Media CAD)	Total AOD neta (Mill. Euros)
1987	0,08%	0,33%	198,36
1988	0,07%	0,34%	205,11
1989	0,15%	0,32%	393,48
1990	0,20%	0,33%	591,71
1991	0,24%	0,33%	788,08
1992	0,27%	0,33%	934,35
1993	0,28%	0,30%	996,80
1994	0,28%	0,30%	1.055,70
1995	0,24%	0,27%	1.008,64
1996	0,21%	0,25%	962,26
1997	0,23%	0,22%	1.091,01
1998	0,25%	0,24%	1.250,71
1999	0,23%	0,24%	1.279,51
2000	0,22%	0,22%	1.319,34
2001	0,30%	0,22%	1.903,93
2002	0,26%	0,23%	1.817,11
2003	0,23%	0,25%	1.735,96
2004	0,25%	0,25%	1.947,80

Fuente: Elaboración propia a partir de datos de la AECI

Política Tabla 7.
Índice de Compromiso con el Desarrollo

	AOD	Comercio	Inversión	Inmigración	Medio Ambiente	Seguridad	Tecnología	Valor del índice	Variación 2003-2005
Dinamarca	1,72	1,18	1,05	0,69	0,73	0,82	0,50	6,7	-0,1
Países Bajos	1,22	1,18	1,29	0,74	0,75	0,77	0,66	6,6	0,0
Suecia	1,38	1,17	1,04	0,83	0,73	0,59	0,60	6,3	+0,7
Australia	0,35	1,45	1,24	0,84	0,62	0,96	0,56	6,0	-0,2
Noruega	1,52	0,20	1,10	0,64	0,47	0,97	0,59	5,5	+0,2
Nueva Zelanda	0,30	1,75	0,65	0,93	0,67	0,88	0,58	5,8	-0,3
Finlandia	0,68	1,16	1,12	0,32	0,69	0,75	0,72	5,4	+0,3
Austria	0,41	1,15	0,57	1,36	0,73	0,53	0,52	5,3	+0,1
Alemania	0,48	1,15	1,28	0,88	0,76	0,43	0,53	5,5	0,0
Reino Unido	0,78	1,17	1,53	0,37	0,90	0,24	0,52	5,5	+0,7
Canadá	0,41	1,45	1,44	0,63	0,49	0,40	0,72	5,5	+0,4
Estados Unidos	0,26	1,44	1,28	0,61	0,45	0,71	0,53	5,3	+0,4
Suiza	0,85	0,66	0,88	1,36	0,53	0,18	0,43	4,9	-0,3
Portugal	0,39	1,17	1,05	0,18	0,75	0,73	0,60	4,9	+0,4
Francia	0,57	1,16	1,15	0,35	0,71	0,31	0,70	4,9	+0,2
Bélgica	0,75	1,16	0,96	0,37	0,72	0,41	0,51	4,9	+0,1
España	0,37	1,17	0,99	0,67	0,58	0,41	0,62	4,8	+0,7
Italia	0,23	1,22	1,29	0,33	0,61	0,47	0,60	4,7	+0,5
Irlanda	0,79	1,13	0,48	0,42	0,67	0,69	0,32	4,5	+0,1
Grecia	0,39	1,16	0,69	0,24	0,72	0,66	0,37	4,2	+0,4
Japón	0,20	0,00	0,97	0,24	0,41	0,32	0,56	2,7	0,0

Fuente: Elaboración propia a partir de datos del Center for Global Development

Política Tabla 8.
Usuarios de internet según idioma (millones)

	Inglés	Chino	Japonés	Español	Alemán	Francés	Italiano	Coreano	Portugués
1996	40,00	0,10	2,00	0,20	0,50	0,20	0,10	0,01	0,02
1997	72,00	1,20	7,00	0,80	3,50	2,00	0,50	0,05	0,20
1998	91,00	2,00	9,00	1,80	6,30	3,40	1,80	0,80	1,20
1999	148,00	10,00	20,00	13,00	14,00	9,90	9,70	5,00	4,00
2000	192,00	31,00	39,00	21,00	22,00	17,00	12,00	17,00	11,00
2001	231,00	48,00	48,00	35,00	37,00	18,00	20,00	25,00	14,00
2002	233,80	78,00	61,00	50,00	43,00	23,00	24,00	28,00	19,00
2003	288,00	103,00	70,00	66,00	53,00	28,00	24,00	30,00	26,00
2004	280,00	160,00	85,00	70,00	62,00	40,00	35,00	35,00	32,00
2005	300,00	220,00	105,00	80,00	71,00	49,00	42,00	40,00	38,00

Fuente: Elaboración propia a partir de datos de Global Reach

**Política Tabla 9.
Estudiantes Erasmus**

	Estudiantes erasmus españoles	% de erasmus españoles sobre el total	Total estudiantes erasmus			
1987-1988	240	7%	3.244			
1988-1989	1.138	11%	9.914			
1989-1990	2.168	11%	19.456			
1990-1991	3.442	12%	27.906			
1991-1992	4.405	12%	36.314			
1992-1993	5.794	11%	51.694			
1993-1994	7.067	11%	62.362			
1994-1995	8.537	12%	73.407			
1995-1996	10.543	12%	84.642			
1996-1997	10.841	14%	79.874	Estudiantes erasmus europeos en España	% de estudiantes erasmus que escogen España como destino	Total estudiantes erasmus UE
1997-1998	12.468	14%	85.999	9.453	12%	79.874
1998-1999	14.381	15%	93.096	11.262	13%	85.999
1999-2000	16.297	16%	98.842	13.167	14%	93.096
2000-2001	17.158	17%	99.217	15.197	15%	98.842
2001-2002	17.403	17%	101.822	16.978	17%	99.217
2002-2003	18.258	17%	107.617	18.824	18%	101.822
2003-2004	20.034	17%	116.689	21.289	20%	107.617
				24.076	21%	116.689

Fuente: Elaboración propia a partir de datos del MEC



PARLAMENTO EUROPEO
Oficina en España
www.europarl.es



COMISIÓN EUROPEA
Representación en España
<http://europa.eu.int/spain>